

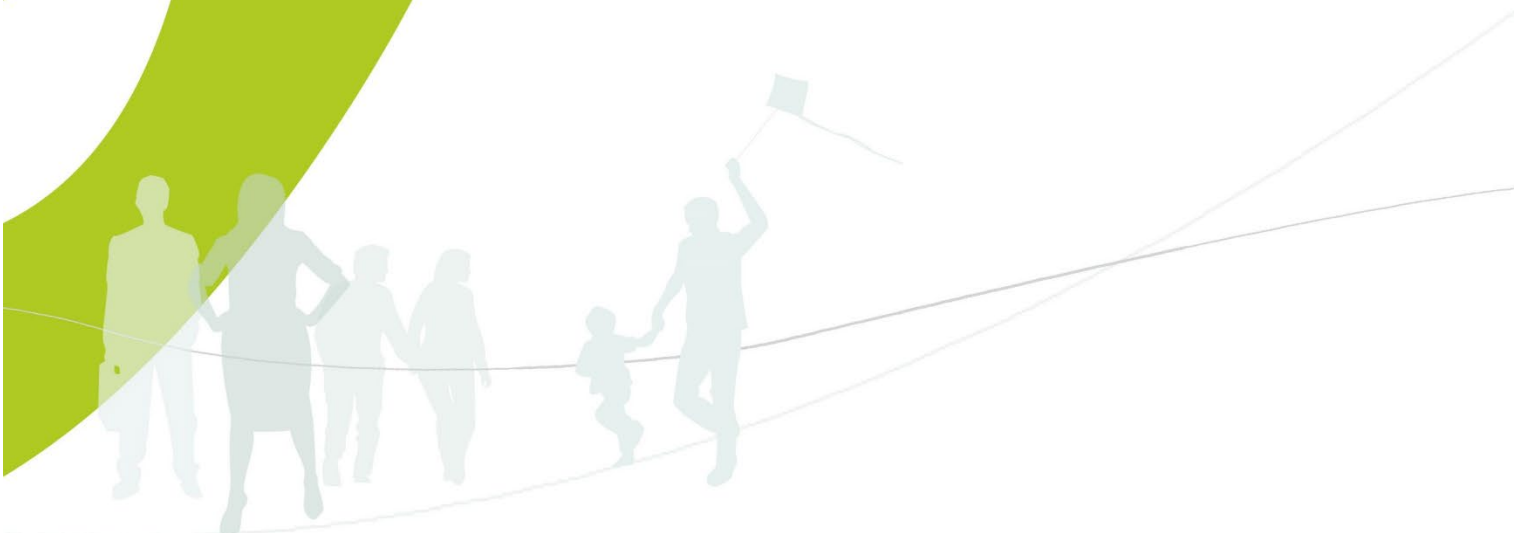

E|o|h|s

une équipe
des compétences
des références



E | o | h | s

Etudes Observation Habitat Statistiques

Siège :

26 Avenue René Cassin

69009 LYON

☎ : 04.72.85.67.30

contact@eohs.fr

www.eohs.org

Antenne à PARIS :

2 Rue Lord Byron

75008 PARIS

☎ : 06.23.60.83.48

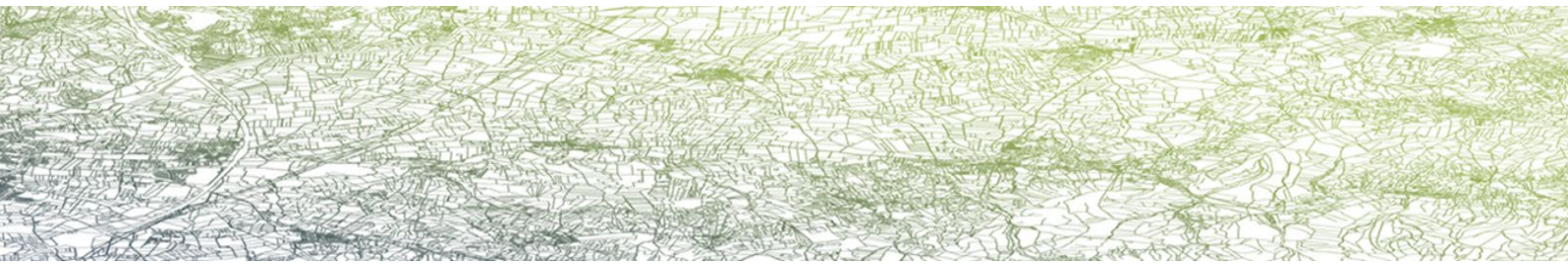

SOMMAIRE

EOHS, DES COMPETENCES.....	4
MOYENS HUMAINS, UNE EQUIPE PLURIDISCIPLINAIRE.....	5
EOHS DES REFERENCES DIVERSIFIEES	6
DEFINITION ET EVALUATION DES POLITIQUES PUBLIQUES.....	8
Peuplement–Attributions	8
Etude de planification et de programmation	14
Gestion de proximité.....	21
GESTION ET SUIVI D’OBSERVATOIRES	23
Observatoires de l’habitat.....	23
Observatoires sociaux	25
Observatoires de la demande locative sociale.....	25
Observatoires des attributions.....	26
Observatoires des charges.....	26
Observatoire web charges bailleurs :.....	27
Animation de dispositifs partenariaux	28
MAITRISE D’ŒUVRE SOCIALE ET MAITRISE D’ŒUVRE URBAINE SOCIALE	29
MOS/MOUS dans le cadre d’Opérations de réhabilitation en site occupé	29
MOS/MOUS dans le cadre d’Opérations de Renouvellement Urbain	32
ETUDES SOCIALES ET URBAINES	34
Diagnostics sociaux.....	34
Diagnostics sociaux et urbain.....	38
PUBLICS SPECIFIQUES.....	40
Personnes âgées.....	40
Démunis	40
Gens du voyage.....	40
Jeunes et étudiants.....	40
Immigrés/travailleurs migrants	41
CONCEPTION ET CREATION D’APPLICATIONS	42
Applications, outils informatiques	42
.....	44
ACOREL - Outil d’aide à la conduite opérationnelle des relogements.....	44
Outils web.....	46
Observatoire web charges bailleurs :.....	47
TRAITEMENTS STATISTIQUES	48
Enquêtes de satisfaction auprès de locataires.....	48
Collecte et traitement et analyse des données pour les organismes.....	48
Enquêtes sur des problématiques liées à l’habitat, le peuplement, la gestion locative	49

Dans différents domaines :

Politiques publiques de l'habitat

Habitat et urbanisme
Ville, politique de la ville
Marché du logement
Evaluation des politiques publiques

Développement durable Vie sociale

Attributions, peuplement
Gestion urbaine et sociale de proximité
Insécurité / violences urbaines / incivilités

Populations spécifiques :

Jeunes, démunis, personnes âgées, ménages à revenus intermédiaires, gens du voyage

Pauvreté / précarité

Formation d'acteurs

Pour diverses études :

Diagnostics territoriaux

Etudes PDH, PLH, PDALD, OPAH
Diagnostics sociaux et urbains pré ou post opérationnels
Expertise en urbanisme opérationnel et réglementaire
Analyse des pratiques et des usages des espaces publics
Aide à la décision et appui méthodologique
Diagnostics habitat

Réalisation d'études opérationnelles

Conception, gestion, animation de systèmes locaux d'observation
Aide à la décision et appui méthodologique
Etudes opérationnelles d'occupation sociale et de relogement
Elaboration, mise en œuvre de plans d'actions

Evaluation / observations

Animation de dispositifs institutionnels
Concertation auprès des habitants
Applications informatiques personnalisées
Enquêtes sociodémographiques ou de satisfaction

EOHS c'est aussi :

Des réponses à vos questions, un accompagnement dans vos actions

Une écoute personnalisée de vos attentes
Des méthodologies de diagnostic et de management de projet
Un panel d'outils statistiques et informatiques performants
La souplesse et la rapidité des interventions
Des présentations synthétiques et communicantes

MOYENS HUMAINS, UNE EQUIPE PLURIDISCIPLINAIRE

La direction



Sébastien HOARAU
Gérant, Sociologue

Les consultants



Romain
LOUYS
Responsable
d'études



Florence
DEFERT
Responsable
d'études

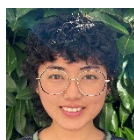

Zhiyu YAN
Consultante

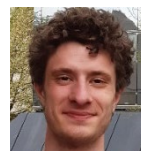

Pierre JENTA
Consultant



Maud
HABECHIAN
Consultante

Les statisticiens/cartographe



Pascal SEON
Chargé d'études
en statistiques



Perrine BESSON
Statisticienne
Cartographe



Cécile BANCEL
Statisticienne
Cartographe

Chargés de mission, MOS/MOUS



Delphine DESSAUX
Responsable missions
MOS/MOUS

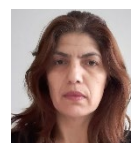

Nélia CHAALAL
Responsable missions
MOS/MOUS
en Ile-de-France

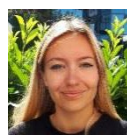

Camille
BUQUET
CESF



Elias
SALMANE
Chargé
MOS/MOUS



Solène
ROBERT
CESF



David
NORRIS
Chargé
MOS/MOUS

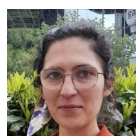

Anastasia
BOGUSLAVSKA
CESF



Nina
MELLAS
CESF
en Ile-de-
France

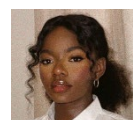

Laure
MUBO
CESF
en Ile-de-
France

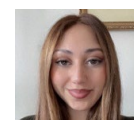

Souad
AYAD
CESF
en Ile-de-
France

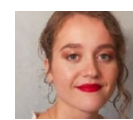

Loredana
TISSIER
Chargé
MOS/MOUS
en Ile-de-
France

Service administratif / informatique



Suzanne PAILLASSEUR
Responsable Administrative et
Financière



Christian SEON
Informaticien,
développeur WEB

EOHS DES REFERENCES DIVERSIFIEES

Adaptation des méthodes aux spécificités territoriales et aux logiques d'acteurs.

DES SERVICES DE L'ÉTAT :

Les Directions Régionales de l'Environnement, de l'Aménagement et du Logement (DREAL/DRIHL) :

- | | |
|---------------------------------|----------------------|
| 13 - Provence Alpes-Côte d'Azur | 63 - Auvergne |
| 33 - Aquitaine | 69 - Rhône-Alpes |
| 34 - Languedoc-Roussillon | 76 - Haute-Normandie |
| 57 - Lorraine | 75 - Île-de-France |

Les Directions Départementales des Territoires (et de la Mer) :

- | | |
|-----------------------|---------------------------|
| 01 : Ain | 42 : Loire |
| 13 : Bouches-du-Rhône | 63 : Puy-de-Dôme |
| 18 : Cher | 64 : Pyrénées Atlantiques |
| 20 : Haute-Corse | 69 : Rhône |
| 21 : Côte-d'Or | 71 : Saône et Loire |
| 25 : Doubs | 74 : Savoie |
| 31 : Haute Garonne | 88 : Vosges |
| 33 : Gironde | 93 : Seine Saint Denis |
| 39 : Jura | 972 : Martinique |
| 40 : Landes | |

DES ETABLISSEMENTS PUBLICS DE COOPÉRATION INTERCOMMUNALE (EPCI) :

Les Communautés d'Agglomération :

- | | |
|--|---|
| 01 : Agglo de Bourg en Bresse
Pays de Gex | 51 : Reims Métropole |
| 02 : Soissonnais | 59 : Porte du Hainaut
Valenciennes Métropole |
| 02 : Saint-Quentinnois | 62 : CAP Calais
Lens-Lievin |
| 03 : Moulins Communauté | 62 : CAP Calais
Hénin-Carvin |
| 07 : Arche Agglo | 63 : Clermont Communauté
Arthois Comm. |
| 10 : Grand Troyes | 63 : Clermont Communauté |
| 13 : SAN Ouest Provence | 69 : Métropole de Lyon
Villefranche Beaujolais |
| 16 : Grand Angoulême | 69 : Métropole de Lyon
Saône |
| 17 : La Rochelle | 69 : Métropole de Lyon
Ouest Rhodanien |
| 18 : Bourges Plus | 71 : Mâconnais Beaujolais-
Agglomération |
| 19 : Brive la Gaillarde | 73 : Chambéry Métropole |
| 20 : Bastia Agglomération
Pays Ajaccien (CAPA) | 74 : Annecy |
| 25 : Pays de Montbéliard
Agglo | 77 : Melun Val de Seine |
| 26 : Montélimar-Sésame | 81 : Castres-Mazamet |
| 27 : Seine Eure | 82 : Grand Montauban |
| 30 : Gard Rhodanien
Nîmes Métropole | 84 : Ventoux - Comtat
Venaissin (COVE) |
| 32 : Grand Auch | 86 : Grand Poitiers |
| 33 : Bordeaux Métropole | 87 : Limoges Métropole |
| 34 : Hérault Méditerranée
Béziers Méditerranée
Montpellier Méditerranée
Métropole | 95 : Cergy-Pontoise Agglo |
| 35 : Rennes Métropole | 97 : Territoire de la Côte
Ouest
CINOR |
| 36 : Châteauroux Métropole | |
| 38 : Bièvre Est - EPIDA
SAN de L'Isle-d'Abeau
Pays Viennois | |
| 39 : Grand Dole | |
| 40 : Grand Dax
Mont de Marsan Agglo | |
| 42 : Roanne Agglomération
Loire Forez Agglomération | |
| 49 : Saumur Agglo | |
| 37 : Tour(s) Plus | |

Communautés de Communes ou Pays :

- | |
|--|
| 01 : Pays de Gex |
| 07 : Pays d'Aubenas-Vals |
| 18 : De la Septaine
Terres du Haut Berry |
| 26 : Montélimar SESAME |
| 30 : Pont du Gard |
| 33 : Bassin d'Arcachon Nord Atlantique (COBAN)
Val de l'Eyre |
| 38 : Bièvre Est
Vallée de l'Hien |
| 48 : Haut-Allier |
| 42 : Roannais Pays de Rhône Alpes |
| 51 : Vitry, Champagne et Der |
| 52 : Grand Langres |
| 57 : Freyming-Merlebach |
| 63 : Thiers Dore et Montagne |
| 67 : Sélestat
Ried de Marckolsheim |
| 68 : Trois Frontières |
| 69 : Pays de L'Arbresle
Vallons du Lyonnais
Est Lyonnais
Vallée du Garon
Beaujolais Pierres Dorées |
| 74 : Bas-Chablais -
Pays de la Fillière
Rive Gauche du Lac d'Annecy |
| 76 : Caux Vallée de Seine |
| 974 : Territoire de la Côte Ouest - Ile de la Réunion |

Les Conseils Régionaux :

- | |
|-----------------------|
| 33 - Aquitaine |
| 44 - Pays de la Loire |
| 69 - Rhône-Alpes |

Les Conseils Généraux :

- | | |
|-------------|-------------------------------|
| 02 - Aisne | 63 - Puy de Dôme |
| 03 - Allier | 64 - Pyrénées-
Atlantiques |
| | 69 - Rhône |
| | 77 - Seine et Marne |
| | 93 - Seine-Saint-Denis |

DES COMMUNES :

- | |
|---|
| 01 : Bourg-en-Bresse |
| 03 : Moulins |
| 07 : Aubenas |
| 13 : Istres |
| 25 : Pontarlier |
| 26 : Montélimar
Pierrelatte |
| 27 : Val-de-Reuil |
| 30 : Bagnols sur Cèze |
| 38 : Grenoble - Echirolles |
| 42 : Saint-Etienne - Saint-Chamond |
| 51 : Chalons en Champagne |
| 59 : Lille - Lomme |
| 63 : Thiers |
| 69 : Saint-Priest - Lyon - Villeurbanne - Décines - Givors
- Tarare - Ecully - Saint-Fons - Rillieux-la-Pape -
Vénissieux - |
| 73 : Albertville |
| 91 : Brétigny-sur-Orge |
| 92 : Nanterre |
| 94 : Ivry |

DES ORGANISMES INTER BAILLEURS :

AREAL - Association régionale des organismes HLM d'Alsace
AROSHA - Association Régionale des Organismes Sociaux pour l'Habitat en Aquitaine
AURA - Association régionale Auvergne Rhône Alpes de l'Union sociale pour l'habitat
L'Union sociale pour l'habitat de Bourgogne
ARO Habitat Bretagne - Association régionale des organismes pour l'habitat en Bretagne
L'Union sociale pour l'habitat de la région Centre-Val de Loire
ARCA - Association régionale pour l'habitat de Champagne-Ardenne
L'Union Sociale pour l'Habitat Franche-Comté
L'Union régionale des Hauts-de-France
L'Union Sociale pour l'Habitat de Normandie
AORIF - L'Union sociale pour l'habitat d'île de France
URO Habitat - L'Union sociale pour l'habitat Languedoc-Roussillon
AROLIM - Association Régionale des Organismes HLM du Limousin
ARELOR Hlm (Lorraine)
L'Union sociale pour l'habitat Midi-Pyrénées
AROSHPC - Association régionale des organismes sociaux pour l'habitat en Poitou-Charentes
ARHLMPC - Association régionale des organismes HLM de Provence-Alpes-Côte d'Azur et Corse

DES BAILLEURS SOCIAUX ET AMENAGEURS :

AB HABITAT
ACTIS
ADOMA
AGEN HABITAT
AIGUILLON CONSTRUCTION
AIN HABITAT
ALLIADE HABITAT
ALLIER HABITAT
APAT (FOYER D'HERBERGEMENT A PONTARLIER)
ARALIS
ARCHIPEL HABITAT
ARPAVIE
BATIGERE CENTRE EST
BOURG HABITAT
BSB LES FOYERS
CITE DES JARDINS
COLIGNY -GROUPE SNI
COOPERATION ET FAMILLE (GROUPE LOGEMENT FRANCAIS)
DINAN HABITAT
DYNACITE
EFIDIS
EMMAUS HABITAT
EST METROPOLE HABITAT
ESPACIL HABITAT
FOUGERE HABITAT
FOYER REMOIS
FRANCE LOIRE
GRANDLYON HABITAT
GRENOBLE HABITAT
HABITAT 29
HABITAT 35 (NEOTOA)
HABITAT 62/59/PICARDIE
HABITAT 76
HABITAT TOULOUSE
HABITAT DE VIENNE
HAUTE-SAVOIE HABITAT
HHA (HABITATS DE HAUTE-ALSACE)
HMF (HABITATIONS MODERNES ET FAMILIALES)
ICF HABITAT SUD EST MEDITERRANEE
LE FOYER DE LA GIRONDE
LE LOGEMENT FRANCIEN
LYON METROPOLE HABITAT
LOGEMENT FAMILIAL DE L'EURE
LOGIEST
LOGIREM
LOIRE HABITAT
LOZERE HABITATION
MANTES EN YVELINES HABITAT
MEURTHE ET MOSELLE HABITAT

NOREVIE
OFFICE 64 DE L'HABITAT
OFFICE 66
OPAC DE L'OISE
OPAC DE SAÔNE ET LOIRE
LYON METROPOLE HABITAT
OPAC DU VAL DE MARNE (groupe VALOPHIS)
OPAC TOULOUSE
OPH CORSE DU SUD
OPH DE HAUTE-CORSE
OPH DES LANDES
OPH SAINT-DIZIER
OPHLM DU MORBIHAN
OSICA (GROUPE SNI)
PARIS HABITAT
POLYGONE SA D'HLM
PORTE DES ALPES HABITAT
PROMOLOGIS
SA DES LANDES
SA GABRIEL ROSSET
SA LES FOYERS
SA REGIONALE de l'HABITAT
SAFC
SAIEM GRENOBLE HABITAT
SCIC HABITAT THONE-ALPES
SOCIETE DAUPHINOIS POUR L'HABITAT (SDH)
SOCIETE IMMOBILIERE DU GRAND HAINAUT
SOCIETE IMMOBILIERE DE LA GUADELOUPE
SOGICOBA
SOGIMA (SEM Ville de Marseille)
SUD HABITAT
TROIS MOULINS HABITAT
VILOGIA
VIVARAIS HABITAT

DES CENTRES DE RESSOURCES ET ORGANISMES DE FORMATION :









CNFPT de Lyon (69) et de Grenoble (38)
Centre de Ressources DSU Rhône-Alpes (69) et du Val d'Oise (95)
Université de Genève (Suisse)
CIFP de Nancy (54)

AUTRES STRUCTURES ET ASSOCIATIONS :

Association Fichier Commun du Rhône (AFCR)
Agence de Développement et d'Urbanisme de l'Agglomération Strasbourgeoise (ADEUS) -67
Agence de l'Environnement et de la Maîtrise de l'Energie (ADEME)
Agence d'Urbanisme de Lyon (UrbaLyon)
Agence Nationale de l'Habitat (ANAH)
Agence Nationale pour la Participation des Employeurs à l'Effort de Construction (ANPEEC)
Agence Nationale pour la Rénovation Urbaine (ANRU)
Association des Bailleurs Constructeurs HLM du Rhône (ABC HLM)
Association Inter-organismes pour la Gestion Locative des Minguettes (AGELM)
Association HLM Vaulx-en-Velin
Caisse des Dépôts et Consignations (CDC)
Centre National de la Fonction Publique Territoriale (C.N.F.P.T.)
Ecole du Renouveau Urbain (ERU)
Etablissement Public d'Aménagement de la Défense Seine-Arche (EPADESA) - 92
Etablissement Public d'Aménagement Saint-Etienne (EPA Saint-Etienne) -42
Etablissement Public Foncier de l'Ouest Rhône- Alpes (EPORA) - 42
Villes de France
Habitat & Territoires Conseil
LOSFOR - 13
SA Polygones - 38
Sémaphores
Union Sociale pour l'Habitat (USH)
Université de Genève Urbanisme & Logement - 69
Interface Transport - 69
Syndicat Mixte du Pays Roannais - 42
Comité Local pour le Logement Autonome des Jeunes (CLLAJ) : Rhône-Alpes, Lyon, Vienne, Valence

DEFINITION ET EVALUATION DES POLITIQUES PUBLIQUES

Peuplement-Attributions

 <p>Moret Seine & Loing Communauté de Communes</p>	<p>'Élaboration du document cadre, de la convention intercommunale d'attribution et du plan partenarial de gestion de la demande et d'information des demandeurs</p> <p>En cours</p>
 <p>ANRU Agence Nationale pour la Rénovation Urbaine</p>	<p>Accord-cadre dans le développement et la mise en œuvre opérationnelle des projets dans le cadre de ses programmes - Lot 2 - Habitat et relogement</p> <p>En cours</p>
 <p>CIVIS Coalition Intercommunale des Villes Solidaires</p>	<p>AMO pour la mise en œuvre des actions dans le cadre de la CIA et du PPGDID</p> <p>En cours</p>
 <p>Vallées de l'Oise et des 3 forêts Communauté de Communes</p>	<p>Accompagnement à l'élaboration du Plan Partenarial de Gestion de la Demande et d'Information des Demandeurs (PPGDID)</p> <p>En cours</p>
 <p>CASUD</p>	<p>Assistance a maitrise d'ouvrage sur le passage en gestion en flux – information auprès des communes et accompagnement de la casud sur le contenu des conventions</p> <p>En cours</p>
 <p>CIVIS Coalition Intercommunale des Villes Solidaires</p>	<p>AMO pour le suivi de la CIL</p> <p>En cours</p>
 <p>CACEM Communauté d'Agglomération du Centre de la Martinique</p>	<p>Accompagnement à la mise en œuvre opérationnelle des travaux de la CIL</p> <p>En cours</p>
 <p>Pays de Fontainebleau Communauté d'agglomération</p>	<p>Création de la convention intercommunale du logement de la CAPF</p> <p>En cours</p>
 <p>L'AGGLO HERAULT MEDITERRANEE</p>	<p>Contrat de mixité sociale pour les villes d'Agde, Bessan, Montagnac et Vias</p> <p>En cours</p>
 <p>le Grand Autunois Morvan</p>	<p>Elaboration des documents-cadres de la politique intercommunale d'attribution du logement social</p> <p>En cours</p>
 <p>COMMUNAUTÉ DE LA RIVIERA FRANÇAISE</p>	<p>Mission d'assistance pour la mise en œuvre de la réforme en matière de la gestion de la demande et des attributions de logements locatifs sociaux</p> <p>En cours</p>
 <p>3CM Communauté de Communes de la Côteière à Montluel</p>	<p>AMO pour la définition et la mise en œuvre de la stratégie en matière de gestion de la demande et des attributions de logements sociaux</p> <p>En cours</p>
 <p>communauté d'agglomération grand avignon</p>	<p>AMO mise en place de la cotation des logements sociaux</p> <p>En cours</p>
 <p>PAU BEARN PYRENEES Communauté d'Agglomération</p>	<p>Etude sur le marché locatif public et privé mesure de l'accessibilité financière du parc social public</p> <p>En cours</p>





	Réalisation d'un diagnostic de peuplement En cours
	Mise en œuvre de la CIL, des documents associés et de la cotation de la demande des logts sociaux En cours
	Evaluation de la compatibilité PLU – PLH En cours
	Etude sur les logements des jeunes en Martinique En cours
	Accompagnement à la mise en œuvre de la réforme des attributions AMO CIA et PPGDID et Animation de 4 réunions auprès des communes de l'agglomération et le traitement de données nécessaires pour la CIL
	Accompagnement à l'élaboration du PPGDID En cours
	Accompagnement dans la mise en œuvre des dispositifs de gestion de la demande et des attributions de logements sociaux En cours
	Elaboration du PPGDLSID et intégration de la convention intercommunale d'attributions à la CIA En cours
	Etude relative à la réforme de la gestion de la demande et des attributions de logements sociaux En cours
	AMO pour mise en œuvre et rédaction de la CIL et rédaction documents cadres En cours
	Accompagnement pour la définition de la stratégie peuplement dans le parc locatif social En cours
	Analyse de l'enquête sur l'Occupation social du Parc Social au 1er janvier 2020 sur le patrimoine En cours
	AMO pour la définition et la mise en œuvre d'une CIL En cours
	Accompagnement dans le cadre de l'élaboration du plan partenarial de gestion de la demande et d'informations des demandeurs et de l'installation de la conférence intercommunale du logement En cours
	Définition et mise en œuvre des politiques d'attribution des logements sociaux En cours
	Accompagnement pour l'animation partenariale des réflexions autour de la cotation de la demande En cours

	Accompagner dans la connaissance des salariés en difficulté économique et/ou sociale et leurs conditions de logement pour Action Logement Immobilier (ALI) En cours
	AMO pour l'accompagnement dans l'élaboration du document de la CIL, dans la mission de suivi et d'accompagnement, dans la rédaction du plan partenarial de gestion de la demande et d'information des demandeurs En cours
	Etude relative à la qualification de l'offre En cours
	Définition de la cotation de la demande en logement social, élaboration de la CIA et du PPGDID En cours
	Elaboration et mise en œuvre opérationnelle de la stratégie relogement et attributions du NPNRU Bordeaux Métropole pour l'ANRU 2021
	Evaluation des opérations réhabilitations lourdes conduites 40 et 50 galeries d'arlequin à Grenoble (38) 2021
	AMO pour accompagnement à la rédaction de la charte relogement 2019
	Avenant de la Convention Intercommunale d'Attributions 2021
	Elaboration d'un projet de charte logement Gramoun 2019
	AMO pour le suivi de la mise en place des orientations retenues par la CIL En cours
	Mission d'assistance pour la mise en œuvre de la Conférence Intercommunale du Logement, l'élaboration du plan partenarial de gestion de la demande de logements sociaux et la convention d'équilibre territorial En cours
	Mise en œuvre de la conférence intercommunale du logement (CIL) et Convention intercommunale d'attribution (CIA) et Plan partenarial de gestion de la demande et d'information du demandeur (PPGDID) En cours
	Mission d'accompagnement pour l'élaboration des documents cadres de la politique intercommunale d'attribution du logement Social En cours
	Définition et la mise en œuvre d'une politique d'attribution des logements sociaux et d'accès au parc locatif aidé En cours
	Etat des lieux des équilibres sociaux et accès au parc social 2019
	AMO pour l'organisation et mise en application de la CIL 2019
	Déclinaison politique intercommunale peuplement à l'échelle NPRU Mosson 2019

	AMO sur la reconstitution de l'offre de logements sociaux dans le cadre du NPNRU 2019
	Assistance pour la mise en œuvre de la Conférence Intercommunale du Logement, l'élaboration d'un plan partenarial de gestion de la demande de logements sociaux, et d'une convention intercommunale d'attribution 2021
	Mission d'assistance pour la mise en œuvre de la conférence intercommunale du logement et l'élaboration des différents documents nécessaires à la mise en œuvre du dispositif 2019
	Enquête post-relogement résidence les cygnes à Villefranche sur Saône 2020
	Elaboration d'un Plan partenarial et de mise en place d'une CIL 2018
	Elaboration document unique en matière d'attribution (orientations, CIA et PPGDLSID) 2019
	AMO pour l'assistance à la rédaction de la Convention Intercommunale d'attribution introduite par la loi Egalité et Citoyenneté et ses outils de suivi 2018
	Création d'un outil de suivi de la convention intercommunale d'équilibre territorial (CIET) et premiers éléments d'analyse En cours
	Assistance à Maîtrise d'Ouvrage à l'élaboration du PPGDLI 2018
	Etude peuplement et d'habitat de la cité chapelle et cite des chênes 2017
	AMO pour l'élaboration du PPGDLS et d'information des demandeurs 2016 et Avenant 2017 2016, 2017
	Mission d'assistance à l'élaboration du dossier de candidature à un agrément Zone B2 2017
	Assistance à maîtrise d'ouvrage - Mise en place de la réforme des attributions de logements sociaux 2018
	NPNRU - protocole de préfiguration - dispositions et conventions visant la mixité sociale au sein du territoire 2018
	Assistance à maîtrise d'ouvrage relative à l'élaboration du PPGDID 2016
	Elaboration du plan partenarial de gestion de la demande et de la convention d'équilibre Territorial 2017
	AMO pour l'élaboration et la mise en œuvre d'une stratégie globale d'habitat et de peuplement à l'échelle des quartiers prioritaires de la politique de la ville et à l'échelle intercommunale 2018
	Etude sur le fonctionnement du parc social et la mise en œuvre des politiques de peuplement 2018

	Assistance à maîtrise d'ouvrage stratégie de reconstitution de l'offre de logements locatifs sociaux 2018
	Etude de peuplement et programmation logement 2017
	Accompagnement des démarches de la Conférence Intercommunale du Logement (CIL) 2017
	Assistance à maîtrise d'ouvrage pour l'animation de la Conférence Intercommunale du Logement (CIL) 2018
	Assistance à maîtrise d'ouvrage pour la définition et l'engagement opérationnel de la politique intercommunale de gestion des demandes et des attributions de logements locatifs sociaux de la Métropole de Montpellier 2019
	Assistance pour l'élaboration du plan partenarial de gestion de la demande et d'information du demandeur (PPGDID) 2019
	Etudes Urbaines- AMO pour la mise en place des dispositions intercommunales des lois ALUR et LAMY 2019
	Elaboration du diagnostic et des orientations stratégiques gestion demandes, attributions logements sociaux équilibre territorial 2016
	Accompagnement de la CAHC dans la mise en œuvre de la réforme des attributions de logements sociaux et de gestion de la demande (dispositions loi ALUR et loi Ville) 2016
	Elaboration d'une convention de mixité sociale 2016
	Animation du CIL et Elaboration du PPGDLS et info demandeur et convention mixité sociale 2017
Citéliance	Etude de marketing dans le cadre de la mission « Prestation de la qualification de la demande de logement et marketing » pour la CA Porte de l'Isère (CAPI). 2015
	Etude de faisabilité de cartographies de l'occupation sociale des résidences HLM en territoire QPV 2015
	Etude sur la contribution des organismes à l'appréhension des enjeux de mixité aux différentes échelles à partir de la connaissance de l'occupation et du fonctionnement social du parc HLM 2015
	Etat des lieux de la mobilité résidentielle comme enjeu de qualité de service au sein du mouvement HLM 2015
	Etude sur la caractérisation de la demande en logement social dans le TCO 2015
	Réalisation du bilan qualitatif et de l'évaluation du programme Habitat de l'OPAC du Rhône dans le cadre du PNRU I de l'agglomération lyonnaise 2014
	Mission d'étude sur la demande de logement des salariés 2013

	Etude habitat des jeunes 2014
	Mission d'étude et d'assistance technique relative à la gestion du parc locatif 2015
	Enquêtes suivi post-relogement auprès des ménages concernés par les opérations de renouvellement urbain dans le département du Rhône En cours
	Etude mobilité et l'occupation du Parc Social sur le territoire du Grand Lyon dans le cadre de l'élaboration du PLU-H 2012-2013
	Evaluation qualitative des relogements effectués dans le Neuf dans le cadre de projets de rénovation Urbaine 2011
	Mission d'étude pour une meilleure connaissance des observatoires de copropriété et rédaction d'un guide méthodologique pour la mise en place d'observatoire 2011
	Assistance à Maîtrise d'ouvrage pour la définition d'une politique de loyers sur le territoire de Rennes Métropole (SA Aiguillon Construction/Archipel Habitat (OPAC de Rennes Métropole) /SA Espacil Habitat/OPAC 35 et SA Les Foyers (35)) 2007, 2008, 2010
	Etude sur le peuplement des quartiers prioritaires de l'agglomération 2007, 2009
	Etude relative au positionnement des loyers maîtrisés dans le département du Rhône 2008-2009
	Etude sur la situation du mal logement en Lorraine 2010
	Diagnostic partagé sur le profil des locataires du parc locatif social de l'agglomération d'Annecy 2007
	Etude sur le logement des étudiants dans le département de l'Ain diagnostic et besoins 2007
	Création d'application dans le cadre de la mise en œuvre d'un observatoire du marché immobilier - Application Calc et Access 2006,2007
	Appui à la DDE de l'Ain dans le cadre de la délégation de compétence, convention signée avec le Département de l'Ain - Définition d'un dispositif d'observation départemental à mettre en place, audit des services 2006
	Appui à la réflexion sur la question du peuplement et des attributions dans le cadre de la conférence intercommunale du logement de L'agglomération de Bourg-en-Bresse 2005
	Etude Action sur le peuplement et la diversité sociale sur la ville d'Echirolles 2005
	Evaluation de la charte communale d'attribution de la ville de Grenoble 2004

	Animation de la conférence communale du logement de la ville de Nanterre et analyse des mouvements au sein du parc HLM de la commune 2003
AGELM (69)	Identification des principales problématiques liées à l'habitat et aux attributions par la mise en perspective des différents travaux, enquêtes et études réalisés entre 1999 et 2001 sur les Minguettes et Max Barel à Vénissieux 2003
	Les occupants du parc social de Rillieux-la-Pape – Conférence Communale du Logement CREPAH/Communauté Urbaine de Lyon/DDE 69/Ville de Rillieux-la-Pape (69), 1997
	Diagnostic pour un renforcement de la mixité sociale – Grand Lyon CREPAH/MPC/Agence d'urbanisme du Grand Lyon/Communauté Urbaine de Lyon/DDE 69, 1996
	Bilan des commissions locales d'orientation des attributions (CLOA) – Lyon ^{1er} CREPAH/Communauté Urbaine de Lyon/DDE 69/Ville de Lyon (69)
	Diagnostic sur le fonctionnement des attributions à Vénissieux (Minguettes) CREPAH/Communauté Urbaine de Lyon/DDE 69/Ville de Vénissieux (69)

Etude de planification et de programmation

Programmes Locaux de l'Habitat

	22 communes En cours		
	48 communes En cours		4 communes En cours
	46 communes En cours		29 communes En cours
	6 communes En cours Avenant Bilan – Elaboration du PLH En cours		3 communes En cours
	13 communes En cours		51 communes En cours
	21 communes En cours		52 communes En cours
	5 communes En cours		2 communes En cours
	9 communes En cours		18 communes En cours







 Pays de Fontainebleau Communauté d'agglomération	26 Communes En cours	 Saint-Martin	1 communes En cours
 AGGLO	14 Communes 2022	 CoVe ventoux	25 communes En cours
 OUEST AVEYRON communauté	29 Communes En cours	 pays de l'or AGGLOMÉRATION	8 communes 2020
 Vallons du Lyonnais COMMUNAUTÉ de COMMUNES	8 communes 2020	 VALENCIENNES METROPOLE	35 communes 2021
 agglomération Castres-Mazamet	14 communes 2019	 Montélimar Agglomération RHÔNE & PROVENCE	26 communes 2021 AMO révision PLH 2021
 Le Grand Chalon Agglomération	51 communes 2020	 3CM Communauté de Communes de la Côtière	9 communes 2019
 BEAUJOLAIS PIERRES D'ORÉES communauté de communes	32 communes 2019	 Thiers Dore et Montagne L'INTERCO	30 communes 2021
 TCO TERRITOIRE DE LA CÔTE OUEST	5 communes 2019 Elaboration de documents synthétiques du PLH 2020	 Mâconnais-Beaujolais AGGLOMÉRATION	39 communes 2019
 L'AGGLO HERAULT MEDITERRANEE	19 communes 2021	 Montpellier Méditerranée Métropole	31 communes 2019
 CINOR Communauté Intercommunale du Nord de la France	3 communes En cours	 TERRES DU HAUT BERRY Communauté de Communes	11 communes 2017
 Limoges Métropole Communauté d'agglomération	19 communes 2019	 TROYES CHAMPAGNE METROPOLE	81 communes 2019
 CC de la Septaine	17 communes 2018	 VILLEFRANCHE BEAUJOLAIS Agglo	4 communes 2018
 Communauté de Communes de la Vallée du Garon CCVG	5 communes 2016 Bilan triennal du PLH 2018	 ARCHE Agglo	41 communes 2017 Extension du périmètre communautaire 2018
 mont de marsan AGGLO	18 communes 2016	 VALENCIENNES METROPOLE	35 communes 2015
 Caux Seine agglo COMMUNAUTÉ D'AGGLOMÉRATION CAUX VALLÉE DE SEINE	47 communes 2015	 MELUN VAL DE SEINE	14 communes 2015 Assistance pour deux modifications successives du PLH 2019
 Gard Rhodanien	42 communes 2016	 Communauté de Communes de Sélestat	29 communes 2016
		 Communauté de Communes du Ried de Marckolsheim Le dynamisme d'un territoire	

	28 communes 2015		8 communes 2016 Etude complémentaire volet foncier 2021
	17 communes 2016		10 communes 2015
	17 communes 2014		26 communes 2013
	25 communes 2014		Actualisation du PLH 2015
	5 communes 2013		10 communes 2014
	10 communes 2011		20 communes 2012
	19 communes 2011		10 communes 2011
	41 communes 2008		26 communes 2008-2009
	15 communes 2009		13 communes 2011
	8 communes 2007		14 communes 2006-2009
	9 communes 2008		6 communes 2007
	6 communes 2006-2007		24 communes 2005-2006
	4 communes 2005-2006		26 communes 2005-2006
	18 communes 2005-2006		21 communes 2005-2006



Plans Locaux d'Urbanisme intercommunaux valant PLH

	29 communes En cours		
	35 communes En cours	 aux Sources de la Drôme Communauté des Communes du Diois	51 communes En cours
	87 communes 2019	 COMMUNAUTÉ DE COMMUNES HAUT-CHABLAIS	15 communes 2019 'Reprise et finalisation du POA du PLUIH 2021
	28 communes 2019	 CC de la Septaine	17 communes 2019
	5 communes 2017		7 communes 2018
	4 communes 2012		9 communes 2013

Plans ou Schémas Départementaux de l'Habitat

 PRÉFET DE LA MEUSE Liberté Égalité Fraternité	Accompagnement à la réalisation d'un Plan Départemental de l'Habitat En cours
	Elaboration du Schéma Départemental de l'Habitat 2022 Réalisation d'un benchmark sur la prise de compétence délégation des aides à la pierre 2021
	Elaboration du 1^{er} Schéma Départemental de l'Habitat 2020
 LE DÉPARTEMENT PRÉFET DE LA LOIRE	Renouvellement du Plan Départemental de l'Habitat 2020
 PRÉFET DU GARD	Plan Départemental de l'Habitat du Gard 2013
 PRÉFET DE LA HAUTE-GARONNE	Plan Départemental de l'Habitat - Haute-Garonne, 588 communes 2012

Stratégie Habitat

	Etude de définition d'une stratégie en matière d'habitat En cours
	AMO pour la stratégie de relogement et de peuplement En cours

	Appel à manifestation d'intérêt pour la prise en compte de la sobriété foncière dans le PLU de Saint-Marcel-sur-Aude En cours
	Inventaire et étude de la vacance de logements sur le territoire de Loire Forez agglomération En cours
	Diagnostic exhaustif de l'habitat et du logement sur le territoire 2022
	Prestation d'assistance pour deux modifications successives du PLH 2019
	Etude d'évaluation des besoins des territoires en matière de production nouvelle de logements locatifs sociaux, de logements locatifs intermédiaires, et de logements en accession à la propriété notamment au profit des salariés d'entreprises du secteur privé En cours
	Elaboration d'une étude habitat sur le territoire Nord-Ouest du Département de la Seine et Marne 2018
	Assistance à l'élaboration globale du schéma régional d'aménagement, de développement durable et d'égalités des territoires (SRADDET) et de ses volets thématiques -Lot n°5 - Volet habitat 2018
	Etudes stratégiques sur les volets de l'habitat privé et social, du peuplement et de l'énergie dans le cadre du projet de renouvellement urbain du quartier du Grand Garros 2017
	Etude de programmation urbaine et étude de diagnostic de recyclage de l'habitat dégradé 2018
	Définition d'une stratégie Habitat à l'échelle de la CAMVAL et du Quartier La Chanaye 2017
	Remembrement patrimonial de 2 Territoires (Plaine Commune et Noisy Le Grand) 2015
	Déclinaison opérationnelle des besoins habitat sur le territoire de la ville de Villeurbanne + Scenarios et déclinaisons territoriales par quartiers 2015
	Bilan quantitatif et qualitatif de 10 années de production de PSLA 2014
	Etude pour le développement de la connaissance et observation de l'environnement urbain et social 2013
	Mission recueil et expertise données statistiques et immobilières à la Défense Seine-Arche des hauts de seine 2014
	Eude sur l'habitat et programmation sur Albertville 2013
	Etude sur l'Offre Locative Rurale dans le département Pyrénées Atlantiques 2013
	Schéma Habitat du Bassin d'Arcachon 2011

	Etude des besoins en logements 2011
	Etude prospective pour le logement intermédiaire 2009
	Assistance au montage de dossier de candidature pour le Programme National de Requalification des Quartiers Anciens Dégradés (PNRQAD) de la ville de Moulins 2009
	Diagnostic habitat dans le cadre du PLH d'Annemasse Agglomération les Voirons (74), 12 communes 2009
	Assistance à maîtrise d'ouvrage pour l'action publique dans le parc privé 2007
	Etude sur la connaissance des marchés locaux de l'habitat du département des Vosges et sur la territorialisation des politiques publiques du logement 2007
	Etude de la demande et de l'offre en logements intermédiaires dans l'agglomération lyonnaise dans le cadre du PLH du Grand Lyon 2004
	Assistance à la définition des problématiques de l'habitat de la commune de Saint-Fons 2004
	Diagnostic pour la définition d'une stratégie de l'habitat 2004
	Diagnostic et préconisation pour 2 approches thématiques du PLH de l'agglomération clermontoise : Habitat et développement économique d'une part, et politique foncière d'autre part 2001
	Diagnostic des besoins de transport dans le département du Jura et définition d'indicateurs de développement durable 2000
	Monographie territoriale du quartier des Vernes – Givors CREPAH/CDC 1998

Occupation du parc social

	Traitement de l'enquête « Occupation du Parc Social – Contrôle des ressources » – collecte des données OPS au logement 2009
---	--

Traitement de l'enquête OPS depuis 2000

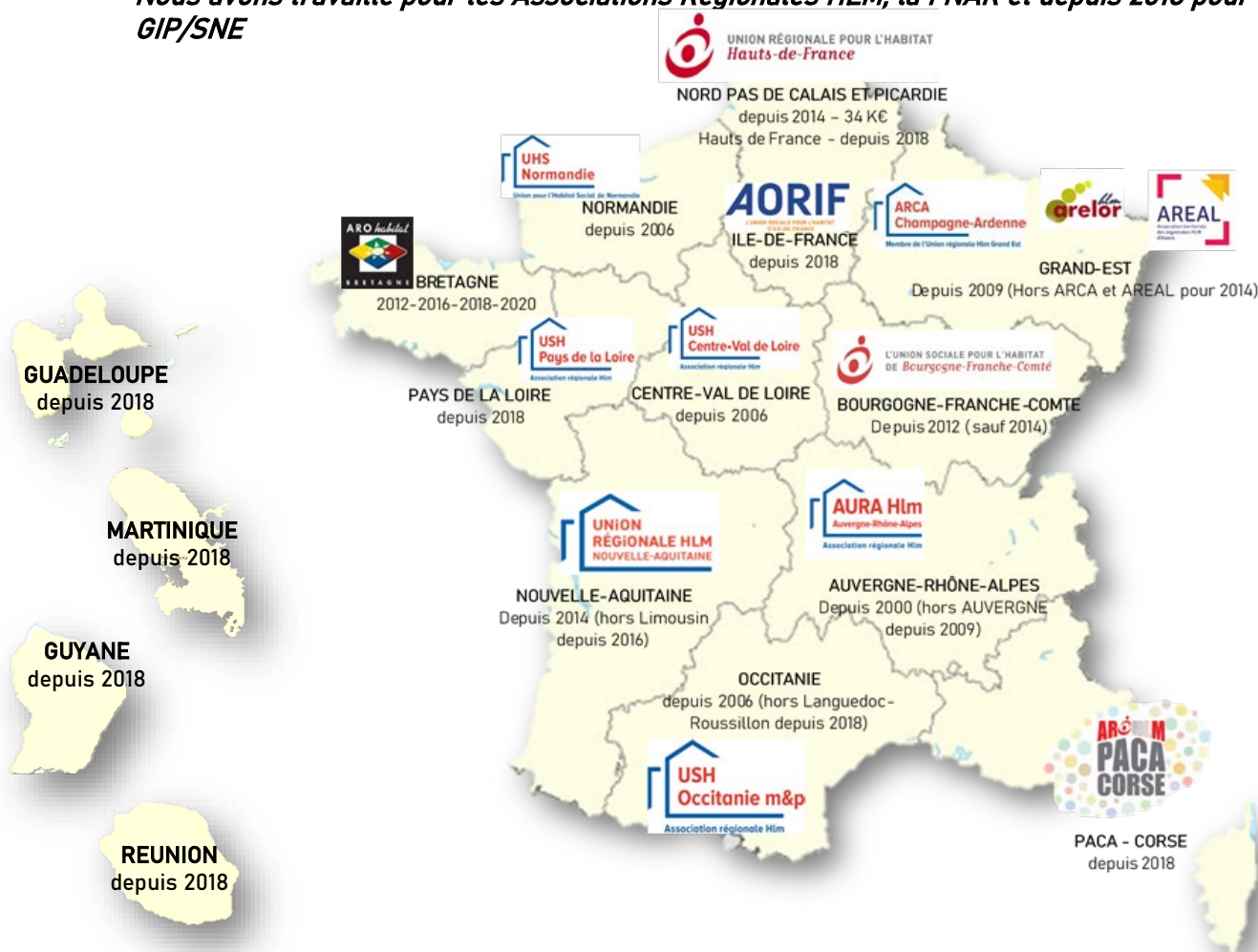

Nous produisons selon les années et les régions un travail de collecte, de vérification de données, de traitement de résultats voir d'application OPS et d'analyse des données. Nous avons travaillé pour les Associations Régionales HLM, la FNAR et depuis 2018 pour le GIP/SNE







Pour les EPCI et communes suivantes :

	ActionLogement Analyse de l'enquête sur l'OPS au 1er janvier 2022 sur le patrimoine d'ALI En cours
	CA Hénin Carvin - collecte des données OPS au logement - création d'application OPS - traitement et analyse par nouveaux quartiers prioritaires 2016
	Grand Poitiers - aux 14 000 logements 5 organismes - collecte des données OPS au logement - création d'application OPS 2012; 2014
	Décines (le Prainet), Givors (les vernes), Bron (Parilly) - élargies aux données demandes et attributions 2014
	Lyon^{8ème} aux 8 000 logements et 3 bailleurs 2006 2009
	Commune de Saint-Fons par quartier 2003, 2006, 2009







Traitement des données OPS des territoires :

	Patrimoine du bailleur OPAC de Saône et Loire au logement élargi aux données de gestion - 28 000 logements - traitement par secteur et agences 2013
	Région Rhône-Alpes -des données OPS 2009 par CUCS de la- collecte des données OPS au logement/bâtiment 2010
	L'Agglomération Rennes Métropole - collecte des données OPS au logement élargies de données de gestions locatives 2010, 2013

Enquêtes sur des problématiques spécifiques

	Production de résultats par territoires et résidences sur les données OPS 2022 En cours
	Bilan Relogement ORU Centre-ville 2012
	Etude des relogements de logement Francilien 2012
	Analyse approfondie des itinéraires résidentiels des ménages entrants et sortants à Bron Parilly (69) en 1998, 1999 et 2000 2001
	Exploitation spécifique des résultats 1999 des observatoires des flux du Grand Lyon 2000

Gestion de proximité

	AMO mise en place paraboles OMEGA - 7 bâtiments - 317 logements à Strasbourg 2017
	Enquête Ecoute Habitants CUCS 2012 Lyon 8 ^{ème} 2014
	Enquête Ecoute Habitants CUCS 2007/2011 Lyon 8 ^{ème} 2011
	Diagnostic territorial dans le cadre de l'élaboration du CUCS de la ville d'Istres (pour Habitat et Territoires Conseils) 2007
	Constitution d'un diagnostic territorial et élaboration du Contrat Urbain de Cohésion Sociale 2007
	Assistance au Contrat de Ville pour la convention GSUP de Vénissieux (69) : suivi 2003 et programmation 2004 2002-2004
HLM Vaulx-en-Velin (69)	Analyse comparative de l'organisation fonctionnelle de la gestion de proximité de 6 bailleurs sociaux à Vaulx-en-Velin (69) 2001
CREPAH/AGELM (69)	Aide à l'élaboration d'un cahier des charges pour une formation inter-organismes des personnels de proximité des Minguettes et de Max Barel à Vénissieux (69) 1998





CREPAH/AGELM/Communauté urbaine de Lyon/DDE 69/Ville de Vénissieux (69)	Bilan des petits travaux (dispositif CEPRELS) sur logements et parties communes aux Minguettes 1997
CREPAH/AGELM/DDE 69	Diagnostic des conditions de « transférabilité » d'une formation expérimentale de « gardiens-médiateurs » aux Minguettes – AGELM 1997
CREPAH/AGELM/DDE 69	Etat des lieux sur la continuité du service aux habitants des Minguettes 1996
CREPAH/AGELM/Communauté urbaine de Lyon/DDE 69/Conseil Régional Rhône-Alpes	Convention de gestion sociale de proximité de Vénissieux – suivi et programmation 1995-1999

GESTION ET SUIVI D'OBSERVATOIRES

Observatoires de l'habitat

	Mission de définition et de mise en œuvre de l'observatoire de l'habitat En cours
	Mise en place d'un observatoire de l'habitat et du foncier En cours
	Réalisation de l'Observatoire de l'habitat et du foncier 2021-2023 En cours
	Observatoire de l'habitat 2021, 2022, 2023
	Observatoire de l'habitat, foncier et des copropriétés En cours
	Etude relative au taux SRU de la commune et à la mise en place d'un observatoire de l'habitat 2014
	Observatoire de l'occupation et des équilibres de peuplement du parc social 2021
	Mise en place observatoire habitat 2017/ 2019 2021
	Observatoire départemental du Logement dans le cadre d'un PDH 2019
	Observatoire de l'habitat 2019-2022 En cours
	Observatoire de la vacance des logements locatifs sociaux en région de l'Eure et de Seine Maritime - données 2018 2020
	Observatoire de l'Habitat des communes de + de 10 000 habitants 2019
	Suivi -animation pour un observatoire de l'habitat 2020
	Evolution et mise à jour du portail internet de l'observatoire habitat en Martinique En cours
	Réalisation d'un Focus zonage 2016
	Observatoire de la vacance des logements locatifs sociaux en région Haute Normandie Depuis 2017
	Réalisation sous Web des fiches territoires sur 542 villes de France 2016
	Villes de France, Mise en place d'un observatoire de l'habitat sur 542 villes de France et 285 EPCI représentant 35 000 000 habitants 2015, 2017, 2020, 2021

	Etude de préfiguration d'un observatoire partenarial de l'habitat du Gers 2016
	Suivi de l'observatoire de l'habitat communautaire 2015 2016
	Mise en place d'un dispositif d' observation et d'évaluation du deuxième programme local de l'habitat 2017
	Préfiguration de l'Observatoire du programme local de l'habitat 2015
	Mise en œuvre et animation de l'Observatoire de l'Habitat 2014
	Suivi et animation de l'Observatoire de l'habitat 2017
	Mise en place de l'observatoire de l'habitat 2015
	Mission de mise en œuvre d'un outil d'observation et de pilotage de la politique de l'habitat sur le territoire intercommunal 2013
	Mission de définition et de mise en œuvre de l'observatoire de l'habitat 2011
	Mise en place et animation d'un observatoire de l'Habitat 2010-2016
	Définition et mise en place d'un observatoire de l'habitat 2011
	Mise en place et animation de l'observatoire annuel du foncier et de l'habitat Depuis 2010
	Assistance à maîtrise d'ouvrage pour la définition préalable de l'observatoire départemental de l'habitat 2011
	Assistance à maîtrise d'ouvrage pour le suivi de l'observatoire de l'habitat Depuis 2009
	Définition et mise en place d'un observatoire de l'habitat + actualisation mise à jour 2010 2010
	Définition et mise en place d'un observatoire de l'habitat 2010
	Définition et mise en place d'un observatoire de l'habitat et Observatoire des dynamiques de l'habitat – Analyse et enjeux Depuis 2007
	Mission de suivi de l'observatoire de l'habitat sur 13 communes 2008/2010
	Assistance à maîtrise d'ouvrage pour la redéfinition et le suivi de l'observatoire de l'habitat Depuis 2007
	Mission d'étude pour la mise en œuvre d'un observatoire du marché immobilier 2006-2007

	Mise en place d'un outil sur l'offre nette en logement social 2007
	Assistance à la mise en place de l'observatoire de l'habitat du Syndicat d'Agglomération Nouvelle de L'Isle-d'Abeau 2006
	Assistance à la mise en place, gestion et animation de l'observatoire de l'habitat de l'Agglomération de Bourg-en-Bresse 2005-2007
	Accompagnement pour la mise en place d'un observatoire de l'habitat 2004

Par ailleurs, dans le cadre des PLH, Eohs appuie les EPCI à la définition ou à la redéfinition d'observatoires de l'habitat.

Observatoires sociaux

	Mission d'assistance à maître d'ouvrage pour la définition et les conditions de mise en œuvre de l'observatoire social et actualisation 2014
---	--

Observatoires de la demande locative sociale

Observatoires communaux

GRAND LYON
communauté urbaine



- Bron (69) (1998-2001, 2003 à 2010)
- Villeurbanne (69) (1999-2010, 11)
- Saint-Priest (69)
- Urbanisme & Logement/Communauté Urbaine de Lyon/DDE 69 (1998-2003)
- Vénissieux (69) (1998-2002)
- Vaulx-en-Velin (69) (1998-2002)
- Lyon1er (1995-2002)
- CREPAH/Communauté Urbaine de Lyon/DDE 69 (1995-2002)
- Saint-Fons (69) (1999-2002)
- Rillieux-la-Pape (69)
- CREPAH/Communauté Urbaine de Lyon/DDE 69 (1998-2002-2003-12)

Observatoire régional de la demande de logement social





Observatoire départemental de la demande de logement social



	Création d'application ; traitement et analyse des données de la demande en cours et satisfaite (2014,2015, 2016, 2017, 2018, 2019, 2020, 2021)
	Observatoire de la demande non localisée de logements sociaux (ODNL) 1996-2001
	Observatoire de la demande de logement social de l'agglomération nancéienne 1996





Observatoires des attributions

	Observatoire dynamique du peuplement et des flux sur le quartier Villeneuve à Grenoble 2007, 2008, 2009, 2010, 2011, 2012, 2013
	Observatoire du logement, des flux et de la demande sur Echirolles 2005-2010

Observatoire du logement et des flux sur l'agglomération lyonnaise :

	<ul style="list-style-type: none"> ■ Vaulx-en-Velin – GPV (1996-2013) ■ Vénissieux – Minguettes/Max Barel (1996-2013) ■ Villeurbanne (2008-2012) ■ Rillieux-la-Pape – Ville Nouvelle (1996-2013) ■ Lyon9ème – La Duchère (1996-2013) ■ Saint-Fons (1996-2013) ■ Décines-Charpieu (1996-2013) ■ Bron-Parilly (1996-2013) ■ Lyon8ème – Mermoz/Langlet-Santy/Etats-Unis (2002-2013) ■ Consolidation des résultats des observatoires des flux (1996-2013) ■ Bron – Terraillon (1996) ■ Givors/Grigny (1996-1998) ■ Villefranche-sur-Saône – Belleroche/La Claire (1996)
---	--

Observatoires des charges

	Observatoire de la Performance Energétique et Environnementale -OP2E Habitat En cours
	Création d'un observatoire des charges locatives 2010
	Suivi – Gestion – Traitement d'un observatoire des charges locatives au niveau national , environ 90 bailleurs pour 662 000 logements observés 2007-2008, 2009, 2010, 2011, 2012, 2013, 2014, 2015, 2016, 2017, 2018, 2022
	Assistance et Accompagnement à l'exploitation et à l'analyse des données d'instrumentations en cours d'un panel de 10 bâtiments thermiquement performants en logement social 2016
	Etude sur les charges récupérables des résidences de Courcouronnes AORIF, 2012

Observatoire web charges bailleurs :

En collaboration avec Habitat et Territoires conseil et Sailing

Création d'un site Web pour l'observatoire et analyse des charges locatives et sa maintenance pour les bailleurs suivants :

- Habitat et Métropole, en cours
- M2A Habitat, en cours
- OPHIS, en cours
- 3 Moulins Habitat, en cours
- Orne Habitat, en cours
- Athégienne, en cours
- Archipel Habitat, 2015, 2016, 2017, 2020
- Logiest, 2013, 2015, 2016, 2017
- Loire Habitat, 2012, 2015, 2017, 2019
- OPH Bagnolet, 2015, 2016
- Meurthe et Moselle Habitat, 2013, 2014, 2016, 2018
- Habitat 76, 2011, 2014, 2016, 2019
- Habitat Drouais, 2016, 2019
- Pantin Habitat, 2016, 2019
- Société Dauphinois pour l'Habitat, 2016
- OPHEOR, 2016
- PLURALIS, 2015, 2019
- ERILIA, 2015
- OPIEVOY, 2015
- Emmaüs Habitat, 2015, 2019
- Brest Métropole Habitat, 2015
- Brive Habitat, 2015
- Metz Habitat Territoire, 2014
- Foyer Seine Et Marne, 2015, 2019, 2021
- Les Résidences Yvelines Essonne, 2019
- SA des Chalets, 2014, 2016, 2019, 2020
- SIEMP, 2014
- Logis Métropole, 2014, 2019
- Dynacité, 2014
- Vilogia, 2014
- Logement Familial de l'Eure, 2014, 2016, 2018, 2020
- Bourg Habitat, 2013, 2015, 2018, 2019
- OPAC De L'Oise, 2013, 2015, 2018
- Société Immobilière du Grand Hainaut, 2013, 2017
- France Loire, 2013, 2016)
- Office 66, 2012
- OPH Saint-Dizier, 2012
- Mantes En Yvelines Habitat, 2012, 2017
- Toulouse Métropole Habitat, 2012, 2017, 2019
- Promologis, 2011, 2017, 2019
- ACTIS, 2011, 2014, 2016
- AB HABITAT, 2011, 2014, 2016
- ARO HABITAT BRETAGNE (HABITAT 29 - AIGUILLON CONSTRUCTION - ARCHIPEL HABITAT - HABITAT 35 - ESPACIL HABITAT - FOUGERE HABITAT - BSB LES FOYERS - DINAN HABITAT), 2011





















Animation de dispositifs partenariaux

	<p>Marché de prestation de service relative à la gestion du système d'enregistrement de la demande de logement social pour la Corse 2012, 2015, en cours</p>
	<p>Marché de prestation de service relative à la gestion du système d'enregistrement de la demande de logement social pour l'accompagnement du bilan de l'enregistrement des radiations - bonnes pratiques des bailleurs 2013</p>
	<p>Marché de prestation de service relative à la gestion du système d'enregistrement de la demande de logement social pour l'Ile de France 2012</p>
	<p>Marché de prestation de service relative à la gestion du système d'enregistrement de la demande de logement social pour les départements des Alpes de Haute Provence, des Hautes Alpes, des Alpes Maritimes, des Bouches du Rhône, du Var et du Vaucluse 2012</p>
	<p>Marché de prestation de service relative à la gestion du système d'enregistrement de la demande de logement social pour les départements de la Dordogne, de la Gironde, du Lot & Garonne, des Landes et des Pyrénées-Atlantiques 2011 2012, 2014, 2015, 2016, en cours</p>
	<p>Marché de prestation de service relative à la gestion du système d'enregistrement de la demande de logement social pour le département de l'Eure et le département de la Seine-Maritime 2011</p>
	<p>Mission d'assistance pour la mise en place de la Conférence Intercommunale du Logement 2004</p>
<p>AGELM (69)</p>	<p>Mission d'assistance générale et coordination des actions de l'association des gestionnaires de logements sociaux des Minguettes et de Max Barel à Vénissieux (69) 2001-2004</p>
<p>HLM Vaulx-en-Velin (69),</p>	<p>Mission d'assistance à la réalisation et coordination des plans d'actions des bailleurs sociaux de Vaulx-en-Velin pour harmoniser la gestion de proximité et améliorer le service rendu au locataire 1999-2001</p>
	<p>L'Opération OPATB à Echirolles (Opération Programmé en d'Amélioration Thermique des Bâtiments) avec des rencontres avec les copropriétaires, propriétaires de pavillons 2007-2008</p>





MAITRISE D'ŒUVRE SOCIALE ET MAITRISE D'ŒUVRE URBAINE SOCIALE

MOS/MOUS dans le cadre d'Opérations de réhabilitation en site occupé



















	MOS ' Réhabilitation et relogement /démolition quartier Mistral à Grenoble – 68 ménages En cours
	Enregistrement de la demande de logement social sur le portail SNE En cours
	MOS Réhabilitation Résidence Léonard de Vinci à Montpellier – 73 ménages En cours
	MOS réhabilitation et résidentialisation d'un ensemble collectifs (projet NPNRU) Quartier des Alagniers à Rillieux La Pape (69) – 87 ménages En cours
	TRANCHE CONDITIONNELLE – MOUS Relogement Quartier Hautes-Mardelles – 20 ménages En cours
	MOS Résidences Provinciales et du Réveillon Quartier Hautes-Mardelles – accompagnement social- à Brunoy (91) – 44 ménages En cours
	MOUS – Résidence "les 3 Clos" à Salon de Provence (13) – 344 ménages En cours
	MOS réhabilitation et résidentialisation d'un ensemble de logements collectifs (projet NPNRU) Ronsard/Michelet à RILLIEUX-LA-PAPE – 87 ménages En cours
	MOUS – Résidence La Benaugue à Bordeaux (33) – 194 ménages 2023
	MOS Résidence Chevaleret à Paris 13^{ème} – 69 ménages En cours
	MOS Résidence BEL AIR à Saint-Priest (69) – 930 ménages En cours
	MOS Résidence Les Marronniers à Fontaine-sur-Saône (69) – 51 ménages En cours
	CITE DES MARAIS à Décines (69) – 31 ménages En cours
	MOS Réhabilitation Quartier CANTEPAU – RESIDENCES BONAPARTE ET KELLERMANN à Albi (81) 188 ménages En cours





















 Groupe ActionLogement	<p>Réhabilitation Travaux ascenseurs ATLANTICA à Lyon 9^{ème} : 76 ménages 2021</p> <p>Réhabilitation Travaux ascenseurs 100H LAFAYETTE à Lyon 3^{ème} - 27 ménages 2021</p> <p>Réhabilitation Travaux ascenseurs LE ST PIERRE à Lyon 9^{ème} - 47 ménages 2021</p>
 République Française Ministère de la Défense	<p>Résidences Jaboulay et Saint-Lazare à Lyon 7^{ème} - 34 ménages En cours</p>
	<p>Réhabilitation de 180 logements locatifs - Résidence La Rivette à Caluire - 146 ménages En cours</p>
	<p>Accompagnement réhabilitation de la Résidence Lachambre (31) - 100 ménages 2020</p>
	<p>Accompagnement réhabilitation de la Résidence Violettes (31) - 90 ménages 2020</p>
	<p>Résidence Pranard à Villeurbanne - Accompagnement pour le pilotage de relogements provisoires dans le cadre des travaux de réhabilitation des Barres B et C - 10 ménages 2021</p>
 Groupe ActionLogement	<p>Accompagnement des ménages occupant des villas à st Jean d'Ardières - 8 ménages 2019</p>
 Adoma	<p>Résidence Joliot Curie à Tassin la Demi-Lune - 110 ménages En cours</p>
	<p>Résidence Pranard à Villeurbanne - Accueil des locataires durant la phase chantier et accompagnement des publics fragiles - 99 ménages 2021</p>
 Groupe ActionLogement	<p>Résidence Picquenard à Villefranche s/Saône - 20 ménages 2019</p>
	<p>Résidence Noirettes 2 /3 et Grand Bois à Vaulx en Velin - 980 ménages En cours</p>
	<p>Résidence Pommier 1 à Meyzieu - 113 ménages 2021</p>
	<p>Aide à la prise de rendez-vous OPR - résidence RHAPSODIES à Vénissieux - 50 ménages 2019</p>
	<p>Résidence Anjoly à Couzon au Mont d'or - 67 ménages 2018-2019</p>
	<p>Résidence Couperin à Villeurbanne - 94 ménages 2018-2019</p>
	<p>Résidence Bat Yam à Villeurbanne - 76 ménages 2018-2019</p>
	<p>Résidence La Saulaie à Oullins - 20 ménages 2018</p>
	<p>Résidence Surville à Lyon 8^{ème} - 26 ménages 2018</p>
 Groupe ActionLogement	<p>Résidence Avalon à Villefranche s/Saône - 10 ménages 2018-2019</p>
 Office Public de l'Habitat	<p>Résidence Presles à Cusset - 442 ménages En cours</p>

	Résidence Raymond à Lyon 8^{ème} – 40 ménages 2018
	50-52 Rue Coste à Caluire – 61 ménages 2018-2019
	Groupe La Grappinière à Vaulx-en-Velin – 184 ménages En cours
	Résidence Les Fantasques Lyon 1^{er} – 24 ménages 2018
	Résidence Viviani à Vénissieux – 216 ménages 2018-2019
	288 cours Lafayette Lyon 3^{ème} – 16 ménages 2016
	Résidences Hautes roches à Pierre-Bénite – 294 ménages 2018
	Résidence François Mansart à Saint-Priest – 220 ménages 2021
	Résidence Rue Lémot, Lyon 1^{er} – 3 ménages 2017
	Résidence Rouboysson, Décines-Charpieu – 80 ménages 2018
	Résidence l'Eté, Castanet-Tolosan (31) – 96 ménages 2016
	14 Cours Lafayette, Lyon 3^{ème} – 13 ménages 2017
	Résidence Perrache, Lyon 2^{ème} – 275 ménages En cours
	Rue d'Alsace, Décines – 38 ménages 2014
	Rue Romarin, Lyon 1^{er} – 16 ménages 2015
	Résidence Malval et Pilat, Vaulx en Velin – 319 ménages En cours
	Résidence le Beaunant, Sainte-Foy-Lès-Lyon – 15 ménages 2014
	Résidence La Vallonnière, 157 au 171 avenue Sidoine Apollinaire, Lyon 9^{ème} – 145 ménages 2014
	Résidence Charial, Lyon 3^{ème} – 144 ménages 2014
	Résidence le Château, 113 à 119 rue du Château, Lyon 9^{ème} – 293 ménages 2012
	Résidence Camille Kœchlin, Villeurbanne – 107 ménages 2014
	Résidence Bataille, Lyon 8^{ème} – 308 ménages 2012

	Résidence Laennec, Lyon 8^{ème} - 378 ménages 2007-2012
	Quartier Monmousseau, Vénissieux (69) dans le cadre de travaux d'ascenseurs - 73 ménages 2007
	Rue de Marseille, Lyon 7^{ème} - 42 ménages 2007-2010
	Résidence Chalumeau, Lyon 6^{ème} - 111 ménages 2006-2011

MOS/MOUS dans le cadre d'Opérations de Renouvellement Urbain

 	Accompagnement aux relogements de 11 ménages à de Mitry Mory En cours
	AMO des relogements dans le cadre du Projet de Renouvellement Urbain - pour la ville de Rillieux-la-Pape En cours
	MOUS relogement et accompagnement social - Quartier du Parc - Bât Pervenches, Hortensias et annexe Résédas - VERNUILLET (78) - 79 ménages En cours
	MOUS relogement à la mise en œuvre du NPNRU situées dans les départements des Yvelines et de l'Essonne (78/91) - PROJET GRIGNY-VIRY-CHATILLON LA GRANDE BORNE - 260 Ménages En cours
 	Accompagnement aux relogements provisoires rue Henri Martin à Asnières sur Seine (92) - 50 ménages En cours
	Accompagnement social - Résidences PAVINCIALES et du Réveillon à Brunoy (91) - 44 ménages En cours
    	Relogements et accompagnement social dans le cadre du NPNRU D'Epinay Sous Sénart (91) Quartier La Plaine- 1 155 ménages En cours
	MOUS Accompagnement social en vue de relogements ou de réhabilitations sur le patrimoine En cours
	MOUS dans le cadre d'opérations de relogement liées a la mise en œuvre d'une opération de réhabilitation de restructuration dans le patrimoine -projet Mureaux -- 196 ménages En cours
	MOS diagnostics et de relogement - Avenues Pierre Million et Général Frère à Lyon 8^{ème} - 7 ménages En cours
	MOUS Relogement - Démolition 35 logements - Limay Hautes Meunières (92) - 35 ménages En cours
	MOS Renouvellement Urbain Les Alagniers/Mont Blanc à Rillieux-La-Pape - 108 ménages En cours



	Mission d'accompagnement du relogement des familles concernées par le projet NPNRU - Résidence Bellevue à Saint-Priest - 166 ménages En cours
	Résidence Caton à Lyon 8^{ème} - 70 ménages En cours
	Cité cheminote à Saint-Germain-au-Mont-D'or (69) - 59 ménages En cours
	10, rue de Marseille, Lyon 7^{ème} - 12 ménages En cours
	Evaluation des besoins en relogement Résidence la Renardière - Châtellerault- 35 ménages 2016
	1 bis rue du repos, Lyon 7^{ème} - 36 ménages 2016
	Relogements du 11 Rue Mansart et Gestion de la Sous-Occupation, Saint-Priest - 28 ménages 2017
	244, rue Garibaldi, Lyon 8^{ème} - 13 ménages 2017
	4-6, rue Philippe Fabia, Lyon 8^{ème} - 9 ménages 2015
	9, rue du Chariot d'Or, Lyon 4^{ème} - 5 ménages 2015
	Quartier Mermoz Nord, Lyon 8^{ème} - 100 ménages 2014
	157, Route de vienne, Lyon 8^{ème} - 5 ménages 2013
	117, Boulevard Emile Zola, Oullins - 2 ménages 2012
	14, impasse Berchet, Lyon 8^{ème} - 7 ménages 2012
	31, rue de Bourgogne, Lyon 9^{ème} - 24 ménages 2012
	Résidence Leclerc à Rillieux-la-Pape - 12 ménages 2012
	La Sauvegarde à La Duchère, Lyon 9^{ème} - 32 ménages 2009-2011
	2, Route de Genas, Lyon 3^{ème} - 1 ménage 2011
	Rue Claude Violet, Lyon 8^{ème} - 3 ménages 2015
	282, rue Vendôme, Lyon 3^{ème} - 4 ménages 2009-2010
	Locataires HLM et privés du centre-ville de Saint-Priest - 472 ménages 2004-2008

















ETUDES SOCIALES ET URBAINES

Diagnostiques sociaux





Mission de diagnostic social et économique auprès des locataires dans le cadre d'une réhabilitation

	diagnostic économique et social et de maîtrise d'œuvre sociale sur la résidence Laënnec Lyon 8^{ème} En cours
	Diagnostiques sociaux - Senlis Compiègne Creil En cours
	Diagnostic social dans le cadre de l'opération de démolition et de relogement de deux des allées résidence Léo Lagrange à Vénissieux. En cours
	MOUS Diagnostic/Enquête sociale - site de la Villa des Carrières à Fontenay-sous-Bois En cours
	MOUS opération relogement Projet MASSY En cours
	Diagnostic social - Grappinière : bâtiments K et L. - 96 ménages En cours
	Diagnostic social - Nogent-sur-Marne- 22 ménages En cours
	AM0 des relogements dans le cadre du Projet de Renouvellement Urbain -VILLE DE RILLIEUX-LA-PAPE En cours
	Diagnostic social - résidence Gudin à Paris 16^{ème} - 17 ménages 2022
	Enquêtes sociales préalables à une démolition à Le Blanc Mesnil - 148 ménages En cours
	Enquêtes sociales préalables à une démolition à Poissy - 19 ménages En cours
	Diagnostic relogement La Vache à Toulouse - 37 ménages En cours
	Enquêtes et plan relogement Bât G et M à Mermoz Lyon 8^{ème} - 76 ménages En cours
	Diagnostic social Résidence "Cours Bourrain" à Bruyères-sur-Oise (95) - 98 ménages En cours
	MOUS Diagnostic Social et au Relogement Résidence « Mont Chalats » A Chelles (77) - 119 ménages En cours



	Enquête post-réhabilitation sites Charenton et Etampes (94) - 135 ménages En cours
	MOUS Relogement Projet Saint-Cyr l'Ecole - Fontaine Saint Martin (78) - 60 ménages En cours
	MOUS Relogement Projet Vigneux-sur-Seine -(Tour Charon) 8 mai 1945 (77) - 70 ménages En cours
	Diagnostic social Résidence Pressensé à Lyon 8^{ème} - 204 ménages En cours
	Diagnostic social résidence Gabriel Fauré à Vénissieux - 198 ménages En cours
	MOS diagnostics et de relogement - Avenues Pierre Million et Général Frère à Lyon 8^{ème} - 7 ménages En cours
	Accompagnement Signature des baux -Rue Coste à Caluire - 60 ménages 2019
	Entretiens individuels communication redevance future Les Orteaux Paris 20^e- 61 ménages 2018
	Résidence Espérance à Joinville-le-Pont - 363 ménages 2019
	Accompagnement des primo-accédant Côté Sud à Vénissieux - 17 ménages 2018
	Diagnostic du fonctionnement social - résidence Rey Loras à Neuville/Saône 2018
	Diagnostic social Montmorillon (Vienne) 29 ménages 2017
	Conventionnement préalable à un relogement ou à une réhabilitation à St Genis Laval - 77 ménages 2017
	Accompagnement des locataires - Greniers résidence Desaix à Lyon 3^{ème} - 120 ménages 2018
	Diagnostic social situé Résidence « Le Chêne Rouge » -1 rue du Nivernais à CHEVILLY-LARUE - 69 ménages 2017
	Diagnostic social situé au 253 rue Paul Bert et 132 rue Baraban à Lyon 3^{ème} - 16 ménages 2016
	Mission d'enquête sociale préalable au conventionnement de la résidence Stalingrad à Ivry Sur Seine - 28 ménages 2016
	Résidence le « Clos du Moutier », Corneilles en Parisis (95) - 29 ménages 2016
	Résidence Groupe Perrache, Lyon 2^{ème} - 275 ménages 2012
	Mission d'accompagnement au projet de site Résidence Chanu à Villeurbanne - 36 ménages 2017
	Diagnostic social de l'ensemble immobilier à Saint Germain au Mont d'Or - 152 ménages 2015

	Résidence Parmentier, Paris 11^{ème} - 44 ménages 2014
	Résidence Les castors, 32 boulevard des Castors, Lyon 5^{ème} - 87 ménages 2014
	Signature des baux, Rue Hénon Lyon 4^{ème} - 15 ménages 2016
	Groupe Hénon, Lyon 4^{ème} - 94 ménages 2015
	La Grappinière, Vaulx-en-Velin - 174 ménages 2014
	Groupe Champvert, 27 à 44 Rue Sœur Janin, Lyon 5^{ème} - 382 ménages 2014
	Résidence Maurice Langlet, Lyon 8^{ème} - 475 ménages 2013
	Résidence 91/93 avenue Berthelot, Lyon 7^{ème} - 9 ménages 2012
	Groupe Clos Jouve, Lyon 1^{er} - 297 ménages 2012
	Groupe Le Stade et JD Trait, Caluire - 509 ménages 2010-2011
	Résidence Les Marronniers, Vénissieux - 34 ménages et Résidence Bat Yam, Villeurbanne - 5 ménages 2011
	Résidence Ampère à Oullins et Jean Zay, Lyon 9^{ème} - 35 ménages 2010
	Résidence Pressensé, Lyon 8^{ème} - 168 ménages 2010-2011
	Etude-action, diagnostics sociaux et assistance à la maîtrise d'ouvrage pour des opérations de réhabilitation de l'UC5 (350 logements) et de l'UC6A (320 logements) à Bron Parilly (69) 2010-2011
	Facteurs d'insécurité et prospective de peuplement de l'UC8, 4 tours du quartier de Bron Parilly (69) 2010-2011
	Résidence « Le Hameau de la Fontaine » quartier Joliot Curie, Mions (69) - 20 ménages 2010

Mission de diagnostic social et économique auprès des locataires dans le cadre d'un renouvellement urbain









	Diagnostic social relogement Sauzelong à Toulouse (31) - 142 ménages En cours
	Diagnostic et relogement Résidence "Le Coste" à Caluire - 8 ménages En cours
	Diagnostic social préalable au relogement - Résidence Counord à Bordeaux - 36 ménages 2017
	Enquêtes sociales préalables au relogement des ménages du bâtiment 4 dans le cadre du RU quartier Franc-Moisin à Saint-Denis (93) - 291 ménages En cours

 3F Immobilière Rhône-Alpes <small>Groupe ActionLogement</small>	Enquêtes sociales avant relogement à TARARE En cours
	Diagnostic social préalablement au relogement des locataires de 8 résidences 2019
	Concertation locataires aménagement des espaces extérieurs résidence La Carline à BRON- - 60 ménages 2017
	Diagnostic social situé -Résidence Joliot Curie Quartier La Benaugé à Bordeaux - 100 ménages 2017
	Diagnostic social Résidence les Cygnes quartier Belleroche, Villefranche/Saône - 175 ménages 2017
	Diagnostic social préalable aux opérations de relogement du quartier de Bron Terrailon- 62 ménages 2017
	Résidences Pichomard et Jodard, Amplepuis-Thizy - 63 ménages 2012
	Résidences Les Pérouses à Brignais - 170 ménages 2012
	Foyer de Travailleurs migrants de la Minière 2011
	Résidence 230 à La Duchère, Lyon 9^{ème} - 304 ménages 2010
	Quartier Gratte-Ciel Nord, Villeurbanne - 60 ménages 2010
	Quartier de Bron Parilly (69), étude de relogement dans le cadre du projet de démolition et de restructuration de l'UC6A - 140 ménages
	Quartier Joliot Curie - Résidence « Le Hameau de la Fontaine », Mions (69) - 28 ménages 2010
	Foyer de Travailleurs Migrants J. Vallet, Vénissieux (69) - 200 ménages 2008
	Quartier des Carronniers à Meximieux (01), assistance de Maîtrise d'Œuvre Sociale pour la démolition de 24 ménages 2008
	10-12 rue Valentin Couturier, Lyon 4^{ème} - 52 ménages 2008
	Cité Marhaba, Vaulx-en-Velin (69), d'enquêtes préalables au relogement - 39 ménages 2007
	Quartier Bastille, Fontaine (38), pour le projet de renouvellement urbain - 30 ménages 2006
	Barre 220 à La Duchère, Lyon 9^{ème} - Mission d'enquêtes préalables au relogement - 316 ménages 2005
	La Cité Les Coblods, Vénissieux (69) dans le cadre d'un projet urbain - 68 ménages 2005
	Quartiers Semailles et Vulette, Rillieux-la-Pape (69) - diagnostic préalable au relogement - 82 ménages 2005
	Quartier du Châtelet, Grenoble dans le cadre d'un projet de renouvellement urbain - 110 ménages 2005

	Résidence du Centre, Saint-Fons (69) – 45 ménages 2003
	Barre 210 à La Duchère, Lyon 9 ^{ème} – 255 ménages 2003
	Mission d'enquêtes de relogement et de projet de réhabilitation de la résidence La Norenchal, Fontaines-sur-Saône (69) – 228 ménages 2000-2003





Diagnostiques sociaux et urbain

	Diagnostic social dans le cadre du relogement Résidence Barcelone à Villeurbanne 2021
	MOUS Réalisation d'un diagnostic social à Garges lès Gonèsse 2020
	Etude sociale Bobigny quartier de l'Abreuvoir (93) 2019
	Enquête ménages des copropriétés de l'Arlequin – Projet de renouvellement urbain Villeneuve – Village Olympique – 367 ménages 2013
	Quartier Saint-Julien, Saint-Chamond – dans le cadre de la définition d'une stratégie d'amélioration de l'habitat privé 2011
	Etude d'opportunité pour la mise en place d'une OPAH sur le territoire de la CCBE 2010
	Assistance à Maîtrise d'Ouvrage pour la mise en place de la résidentialisation du centre-ville de Saint-Priest (69) 2010
	Quartier Bonneveau, Décines 2010
	Diagnostic opérationnel préalable à la signature de l'accord collectif local dans le cadre d'une réhabilitation des logements et des espaces extérieurs de la résidence Rochette HLM à Caluire et Cuire (69) 2005
	Résidence Bocage, La Mulatière (69) Diagnostic opérationnel préalable à la signature de l'accord collectif local dans le cadre d'une réhabilitation des logements et des espaces extérieurs 2005
	Quartier du Planet, Commune d'Arbent (01) 2005
	Assistance à Maîtrise d'Ouvrage pour la définition d'un programme au Châtelet (38) 2008
	Etude pré-opérationnelle concernant le devenir de l'immeuble Debussy à Saint-Étienne 2004-2005
	Etude pré-opérationnelle de rénovation urbaine – Quartier Challes/Reyssouze 2004
	Etude sur l'évolution du produit logement des groupes de Mermoz sud et Mermoz nord 2002
	Etude préalable sur l'amélioration des conditions d'habitat des gens du voyage de la cité des Marais à Décines 2002



	Résidence du Mathiolan , Meyzieu (69) (analyse des facteurs de stigmatisation et concertation auprès des habitants) 2000
	Etude et programmation pour la reconversion du site des Îles Noires, résorption de l'habitat insalubre et relogement des populations (gens du voyage, populations marginales...) 2000
	Quartier de la Norechal , Fontaines-sur-Saône (69), conseil à la maîtrise d'ouvrage pour la réalisation du projet urbain et concertation auprès des habitants (analyse des facteurs de stigmatisation, profil des habitants, conseil à la mise en œuvre du projet de renouvellement urbain) 2000
	Quartiers ouest de la ville de Montélimar - Etude urbaine et sociale 2000
	Quartier des Tours , Pontarlier, Diagnostic et scénarii de projet urbain pour la requalification urbaine et sociale 2000
	Etude préalable au réaménagement du square Bonnet à Tarare 2002
	Requalification du secteur du marché de Neuville-sur-Saône (69) 1999
 /État (Pact Urbain)	Centre-ville de Givors
	Expertise préalable à la programmation du réaménagement de la place publique Jean Jaurès située à Pierre-Bénite (69)
	Expertise préalable au réaménagement des places Joffre et Jaboulay dans le centre-ville de St Genis-Laval (69), étude et contribution à l'élaboration du cahier des charges des concepteurs

PUBLICS SPECIFIQUES



Personnes âgées

	Etat des lieux et diagnostic sur le vieillissement et l'habitat des personnes âgées En cours
	Mise en place d'une application pour prendre en compte le vieillissement des locataires du parc locatif social (Paris 12 ^{ème}) 2010
	Mission d'assistance à la définition de projets alternatifs pour l'habitat de personnes âgées entre le logement « classique » et l'institution médicalisée : séminaires et présentation d'expériences extérieures, animations de groupes de travail 2004
	Etude de faisabilité d'une OPAH thématique personnes âgées dans l'agglomération clermontoise 2002-2003



Démunis

	AMO pour le renouvellement du Plan d'Action pour les Personnes Défavorisées 2013
	Etude préalable à la mise en œuvre d'une opération RHI 2012
	Etude préalable à l'élaboration du Plan Départemental d'Action pour le Logement des Personnes Défavorisées de l'Allier – PDALPD de l'Allier 1999



Gens du voyage

	Etude préalable sur l'amélioration des conditions d'habitat des gens du voyage de la cité des Marais à Décines 2002 et 2006
	Etude et programmation pour la reconversion du site des Iles Noires, résorption de l'habitat insalubre et relogement des populations (gens du voyage, population marginales...) 2000

Jeunes et étudiants

	Etude habitat des jeunes 2013
	Etude sur le logement des étudiants dans le département de l'Ain (diagnostic et besoins) 2007
	Observatoire régional de la demande de logement des jeunes en Rhône-Alpes 2002
CREPAH	Enquête sur les attentes des étudiants en matière de logement – Corte (Corse) 1999
CREPAH/DRE Rhône-Alpes	La demande de logement des jeunes dans l' observatoire régional de l'habitat Rhône-Alpes 1997

Immigrés/travailleurs migrants



	Mission d'Assistance de maîtrise d'œuvre sociale pour le relogement au Foyer de Travailleurs Migrants J. Vallet à Vénissieux (69) 2009
Direction Régionale Rhône-Alpes de la SONACOTRA	Enquête Nationale SONACOTRA 2005
Direction Régionale Rhône-Alpes de la SONACOTRA	Ensemble du parc rhônalpin de la SONACOTRA 2005 et 2006
	Etude sur le devenir du Foyer de Travailleurs Migrants de Pontarlier 2000

CONCEPTION ET CREATION D'APPLICATIONS

Applications, outils informatiques

	Accompagnement Erime En cours
	Aide à la décision des attributions de logements En cours
	'Consolidation QS BFC 2023 En cours
	Prestation de formations - Lot n°30 - Relogement : stratégie, méthodes, outils En cour
	Développement, alimentation et gestion de l'outil ORSEN (outil de recueil de la sensibilité des sites) par adresse du parc HLM sur l'ensemble des départements d'Ile de France En cours
	Observatoire des charges locatives 2022 En cours
	Développement et alimentation d'un outil de classification des sites du parc social francilien En cours
	Prestation de formation Intra sur eRime En cours
	Production RIME et formation 2020
	Production RIME et formation 2020
	Enquête auprès des organismes - Analyse des opérations en accession sociale à la propriété et du profil des ménages accédant à la propriété - Zoom sur les opérations PSLA et sur le profil des acquéreurs en PSLA des organismes et adhérents Hlm. 2019
	Application-occupation - patrimoine 2016 par résidence et bâtiment en région Limousin 2017
	Adaptation de l'outil NPNRU 2017
	Mission d'accompagnement pour la mise à jour et l'élaboration d'une base de données statistiques sur le logement et l'habitat pour la FNAR En cours
	Développement du site observatoire : développement de nouvelles sorties et d'exportations ARRA HLM 2017

	Contrat de maintenance et d'hébergement pour Web Charges et l'Observatoire des réseaux de Chaleur 2016, 2017, 2018
	Mise en place d'outils pour la gestion de contrats entretien 2016
	Création Application Excel permettant de faire des traitements automatiques du numéro unique sur le département du Rhône 2014-2015
	Mission d'assistance pour l'amélioration de la base de données Relogement de la DDT 69 en vue de compléter les requêtes préexistantes - Application Excel 2012
	Tableau de suivi et de traitement des opérations de relogement (RIME) dans le cadre des Opérations de Renouvellement Urbain et aide à l'utilisation auprès des bailleurs - Application Excel 2008, 2009, 2010, 2011, 2012, 2013, 2014), 2015, 2016, 2017, 2018, 2020
	Outil de Consolidation Régionale et Nationale des enquêtes de satisfaction - Réalisation d'une application et consolidation - Application Excel et Access depuis 2008
	Application de simulation des loyers dans le cadre des CUS - Application Excel 2010
Divers organismes HLM	Mise en place d'une application de mise à jour de conventionnement global de patrimoine- Application Excel en cours
	Transfert de données internes au tableau RIME (145 logements au Courghain) - Application Excel 2011
	Mission d'assistance pour l'amélioration de l'application relogement en vue du projet ANRU 2012
	Adaptation de l'outil RIME de suivi et d'analyse des relogements au contexte du relogement opérationnel à Saint-Etienne - Application Excel 2011
	Création d'une application dans le cadre de l'observatoire départemental de l'habitat Application Excel et Access 2011
	Création d'un observatoire interne des charges locatives- Application Excel et Access 2011
	Mise en place d'une application pour prendre en compte le vieillessement des locataires du parc locatif social (Paris ^{12ème}) - Application Access 2010
	Création d'un tableau de suivi et de traitement d'opérations de relogement - Application Excel 2008
	Modification et amélioration de l'application GASCON déjà en exploitation, afin qu'elle réponde au mieux à la demande des utilisateurs + modernisation de l'outil en 2015- Application Access 2007, 2015
	Modifications et compléments sur l'application Saturnisme - Application Access 2003 et 2007, 2008 et 2009

	Mise en place d'un système de collecte d'information sur la demande de logement social enregistrée dans les communes et d'un système d'extraction/exportation – Application Access 2006
	Application de simulation des montants d'APL et des plafonds de ressources – Application Excel 1999-2003
CREPAH/UNFOHLM	Indicateurs de performance des organismes HLM (65 licences distribuées à ce jour) – Application Excel 1996-2002
CREPAH/AR HLM de Franche-Comté	Observatoire des flux et de l'occupation sociale du Doubs – Application Excel 1996
CREPAH/DDE 71	Suivi des logements très sociaux (71) – Application Access

Application-occupation - patrimoine 2016 par résidence et bâtiment par Bailleur :



Application par résidence et bâtiment : 15 Bailleurs

















Application par logement : 22 Bailleurs



ACOREL - Outil d'aide à la conduite opérationnelle des relogements

	2019		2020
	2017-2019 2017		2019
	2022 2021 2019 2018		2019 2017 2016

	2023 2022 2021 2019	2019 2016 2011		2018 2013
	2011			2012 2010

	Assistance 2017 – 2018 – 2019 – 2020 (Assurer l'assistance téléphonique sur les produits suivants : TFPB/BIENVEO/CRM ANNUAIRE) Depuis 2017
	Réalisation sous Web des fiches territoires sur 542 villes de France 2016
	Harmonisation des observatoires USH et développement (web charges) 2015
	Ajout sur l'observatoire de la performance énergétique des logements sociaux en Lorraine 2016
	Contre-expertise sur la performance énergétique des logements sociaux en Lorraine 2012
	Observatoire sur la tarification distribution réseaux chauffage urbain 2012, 2014, 2015
	Demande de simplifications à apporter aux niveaux 2 et 3 de l'observatoire 2015
	Demande de modifications et améliorations à apporter aux niveaux 2 et 3 de l'observatoire 2014
	Observatoire de l'amélioration du patrimoine et de la maîtrise des charges 2013
	Création d'une application Web des charges locatives du monde H.L.M – observatoire national des charges 2011

Création d'une application Web des charges Bailleurs HLM

Habitat et Territoires Conseil (75), 2011

- **Mise à jour Web charges 3** – 2016
- **Mise à jour Web charges 1.2** – 2013
- **Mise à jour Web charges 1.1** – 2012
- **Mise à jour application Web**, dispositif centralisé d'enregistrement de la demande logement locatif social
Communauté de Communes de l'Est Lyonnais, 2011

Observatoire web charges bailleurs :

En collaboration avec Habitat et Territoires conseil

Création d'un site Web pour l'observatoire et analyse des charges locatives et sa maintenance pour les 49 bailleurs suivants :

- AQUITANIS, en cours
 - Habitat et Métropole, en cours
 - M2A Habitat, en cours
 - OPHIS, en cours
 - 3 Moulins Habitat, en cours
 - Orne Habitat, en cours
 - Athégienne, en cours
 - Archipel Habitat, 2015, 2016, 2017, 2023,2024
 - Logiest, 2013, 2015, 2016, 2017
 - Loire Habitat, 2012, 2015, 2017, 2019
 - OPH Bagnolet, 2015, 2016
 - Meurthe et Moselle Habitat, 2013, 2014, 2016, 2018
 - Habitat 76, 2011, 2014, 2016, 2019, 2023
 - Habitat Drouais, 2016, 2019,2020
 - Pantin Habitat, 2016, 2019, 2020
 - Société Dauphinois pour l'Habitat 2016
 - OPHEOR, 2016
 - PLURALIS, 2015, 2019
 - ERILIA, 2015
 - OPIEVOY, 2015
 - Emmaüs Habitat, 2015, 2019
 - Brest Métropole Habitat, 2015
 - Brive Habitat, 2015
 - Metz Habitat Territoire, 2014
 - Foyer Seine Et Marne, 2015, 2019
 - Les Résidences Yvelines Essonne, 2019)
 - SA des Chalets, 2014, 2016, 2019)
 - SIEMP, 2014
 - Logis Métropole, 2014, 2019, 2020, 2023
 - Dynacité, 2014
 - Vilogia, 2014
 - Logement Familial de l'Eure, 2014, 2016, 2018 , 2020
 - Grand Bourg Habitat, 2013, 2015, 2018, 2019, 2021, 2023
 - OPAC De L'Oise, 2013, 2015, 2018
 - Société Immobilière du Grand Hainaut, 2013, 2017
 - France Loire, 2013, 2016
 - Office 66, 2012
 - OPH Saint-Dizier, 2012
 - Mantes En Yvelines Habitat,2012, 2017
 - Toulouse Métropole Habitat, 2012, 2017, 2019
 - Promologis, 2011, 2017, 2019, 2020, 2023
 - ACTIS, 2011, 2014, 2016
 - AB HABITAT, 2011, 2014, 2016, 2020
- ARO HABITAT BRETAGNE » (HABITAT 29¹ – AIGUILLON CONSTRUCTION – ARCHIPEL HABITAT – HABITAT 35 – ESPACIL HABITAT – FOUGERE HABITAT – BSB LES FOYERS² – DINAN HABITAT), 2011

Création site internet dans le cadre de l'observatoire de l'habitat :

- Direction de l'Environnement, de l'Aménagement et du Logement de la Martinique
- Communauté d'Agglomération Seine-Eure

¹ Contrat non renouvelé



² Contrat non renouvelé



TRAITEMENTS STATISTIQUES

Enquêtes de satisfaction auprès de locataires

Collecte et traitement et analyse des données pour les organismes

- POLYGONE, enquête courrier/web / 4500 logements (2019, 2023)
- TOULON HABITAT MEDITERRANEE (83), enquête courrier / 2 850 logements (2017)
- XL HABITAT (33), enquête courrier / 9 500 logements (2017)
- OPH de la Haute Corse (2A), enquête courrier / 3 500 logements (2009, 2010, 2017)
- PERIGUEUX HABITAT (24), enquête courrier / 3 500 logements (2010, 2016)
- LOZERE HABITAT (48), enquête courrier/ 750 logements (2010, 2013, 2016, 2019, 2023)
- Ain HABITAT (01), enquête courrier (avec analyse) /666 logements ((2011, 2014, 2016, 2018,2021, 2023)
- Sud Habitat (13), enquête courrier (avec analyse) /2680 logements (2016)
- OPH des Landes (40), enquête courrier/ 6 650 logements (2008, 2010, 2013)
- OPH Ajaccio (20), enquête énergétique dans les bâtiments/ 65 logements (2012)
- Tarn Habitat (81), enquête par téléphone (2012)
- SA Régionale de l'Habitat (13), enquête courrier/ 1 200 logements (2009, 2011)
- Toulon Habitat Méditerranée (83), Enquête courrier / 8 000 logements (2009, 2011, 2016 (analyse))
- Polygone (63), enquête courrier/ 3 800 logements et analyses des données (2004, 2008, 2010, 2013, 2016 (enquête web))
- GRENOBLE HABITAT (38), enquête courrier/ 2 700 logements (2014)
- Vivarais Habitat (07), enquête courrier/5 760 logements (2013)
- SOGIMA (13), Enquête courrier / 696 logements (2011, 2016, 2018)
- Habitat Landes Océanes (40), enquête courrier/ 872 logements (2011)
- AGEN HABITAT (47), enquête courrier/ 3 300 logements (2010)
- Foyer Gironde (33), enquête courrier/ 1 800 logements (2010)
- Office 64 de l'Habitat (64), 650 enquêtés par téléphone (2009)
- SO.GI.CO.BA. (64), 242 enquêtés par téléphone (2009)
- Clairsiennaise (33), enquête courrier/ 5 751 logements (2008)
- La Grassoise (06) enquête courrier/ 1 300 logements (2004)
- HRL (69) enquête courrier/ 1 800 logements (2004)
- HMF (69) enquête courrier/ 8 500 logements (2004)
- Office Municipal de l'Habitat de Montélimar (26) enquête courrier (1998)
- Office Public de Haute-Saône (70) (1998)
- OPAC de Saône-et-Loire – Quartier des rives du Plessis à Montceau-les-Mines (71) enquête courrier (1996)
- Grenoble Habitat (38), enquête téléphonique des locataires et analyse des données (2010)
- **Enquête en ligne sur la santé au travail auprès des salariés ERILIA**
Losfor
2015, 2018, 2021









	Représentation cartographique de l'indice de vigilance sociale par bâtiment dans les quartiers NPNRU 2017
	Enquête Qualité de Service HLM – Ascenseurs 2016
 <i>Direction Régionale Rhône-Alpes de la SONACOTRA</i>	Région MIDI PYRENEES - Consolidation régionale des enquêtes QS 2014 - réalisation d'un document PowerPoint de rendu Traitement et analyse de l' Enquête Nationale SONACOTRA , 12 000 enquêtés 2005
<i>Direction Régionale Rhône-Alpes de la SONACOTRA</i>	Traitement et analyse de l' ensemble du parc rhônalpin de la SONACOTRA, 2 000 enquêtés 2005, 2006















	Sur les relogements de la barre 200 à Lyon ^{9ème} – La Duchère (69) 1997
CREPAH/Ville de Champagnole/Etat/Bailles urs sociaux	Sur le quartier Henri Prost à Champagnole (39) 1996
CREPAH/Erilia	Sur le patrimoine d'Erilia – Quartier de Mont Blanc – Rillieux-la-Pape (69) 1996
	Consolidation Régionale des enquêtes de satisfaction 2008, 2011, 2014, 2017, 2020

Enquêtes sur des problématiques liées à l'habitat, le peuplement, la gestion locative



















- Diagnostics de programmes locaux de l'habitat
 - Montigny-le-Bretonneux (1998)
 - Villiers-sur-Marne (1998)
 - Villeneuve-la-Garenne (1997)
 - Trappes (1997)
 - Sevran (1996)
 - CREPAH Paris/Communes

Dans le cadre de l'élaboration de nombreuses études, nous réalisons les exploitations statistiques de fichiers et données tels que :
FILOCOM, PTZ, ANAH, SRU, OPS, SITADEL, ECLN, PERVAL, SNE, INSEE, RPLS, SISAL

	Alimentation d'un outil de classification des sites du parc social francilien (ORSEN) données 2023 En cours
	Enquête effectifs/ rémunération de l'USH PACA En cours
	Traitement de données, exploitations statistiques et cartographiques En cours
	'Consolidation QS BFC 2023 En cours
	Cartographie Web des résidences En cours
	Production de données d'attribution de SEMINOR pour la période 2020-2022 En cours
	Traitements des enquêtes OPS et RPLS En cours
	'Réalisation de l'applicatif OPS -RPLS-SNE En cours

 HITIC habitat & territoires conseil	Traitement et production des données SNE à la commune au 31.12.2022 En cours
 gip sne ActionLogement Système National d'Enregistrement de la demande de logement social	Convention relative à la production de travaux complémentaires sur l'occupation du parc social En cours
 ABC Hlm Rhône Métropole de Lyon Association régionale AURA Hlm	Assistance à la maîtrise d'Ouvrage Politiques Sociales - Traitement statistiques En cours
 Habitats de Haute-Normandie	Diagnostic des fragilités sur le parc social - Traitement statistiques En cours
 TOH TROYES AUBE HABITAT OPH - HUMAIN ET RESTORABLE	Définition de la politique d'attribution des logements - - Traitement statistiques En cours
 HITIC habitat & territoires conseil	Mission d'expertise des loyers pour CLESENCE En cours
 HITIC habitat & territoires conseil	Opération d'accompagnement à la mise en place de cotation de la demande pour ACM HABITAT MONTPELLIER MEDITERRANEE METROPOLE En cours
 gip sne Système National d'Enregistrement de la demande de logement social	Collecte, redressement et fiabilisation des données issues de l'enquête OPS 2022 sur toutes les régions de France et collectées à l'échelle du logement En cours
 gip sne Système National d'Enregistrement de la demande de logement social	Collecte, redressement et fiabilisation des données issues de l'enquête OPS 2020 sur toutes les régions de France et collectées à l'échelle du logement 2022
 gip sne Système National d'Enregistrement de la demande de logement social	Collecte, redressement et fiabilisation des données issues de l'enquête OPS 2020 sur toutes les régions de France et collectées à l'échelle du logement Réalisation d'une application OPS/RPLS à l'échelle du logement 2018
 HITIC habitat & territoires conseil	Etude logement à Val Europe et état des lieux et perspectives En cours
 HITIC habitat & territoires conseil	Mission d'expertise des loyers pour Est Métropole Habitat 2020
 HITIC habitat & territoires conseil	Objectivation de l'évolution de l'occupation sociale pour EVOLEA En cours
 METROPOLE AIX MARSEILLE PROVENCE	Etudes transversales thématiques stratégiques dans le cadre du NPRU - Lot 1 : Habitat - peuplement - Attractivité résidentielle pour METROPOLE AIX MARSEILLE PROVENCE En cours

	L'UNION SOCIALE POUR L'HABITAT Franche-Comté	Collecte, vérifications des données OPS En cours
	GRENOBLE ALPES MÉTROPOLE	Etude des niveaux de loyers et offre abordable aux ménages précaires En cours
	Union Régionale Hlm en Nouvelle-Aquitaine AROLIM AROSHA AROSHPC	Tableau de synthèse à l'échelle des résidences (>11 logts) sur la réunion Nouvelle-Aquitaine En cours
	L'UNION SOCIALE POUR L'HABITAT DE la région Centre-Val de Loire	Rédaction d'un document d'analyse OPS-RPLS 2018 En cours
	Erese GROUPE HTC	Mission d'AMO pour la réalisation d'un observatoire de la performance énergétique du parc social en Région Provence Alpes Côte d'Azur et Corse - Réalisation de cartes pour L'AR HLM PACA & CORSE En cours
	L'UNION SOCIALE POUR L'HABITAT	USH - Accompagnement des AR HLM et inter-organismes -contributions politiques des interco et Collectivités locales En cours
	L'UNION SOCIALE POUR L'HABITAT	2ème sondage : Accompagnement des AR dans le recensement des engagements qualité En cours
	areal	Traitement des données OPS 2016 et RPLS 2015 + Insee (4 variables) sur les 10 Iris de la CA Saint-Louis Agglomération En cours
	cdc habitat GROUPE Caisses d'Allocataires	Etude sociale quartier Orgemont à Epinay sur seine (93) - Diagnostic social 2019
	LE FOYER REMOIS Groupe GLOBAL HABITAT	Etude des dynamiques et de l'habitat de l'aire urbaine de Vitry le François 2019
	antin résidences	Constitution de la base / mise à jour de plan/cartes 2019
	L'UNION SOCIALE POUR L'HABITAT DE Haute-Normandie	Fiches « Portrait de territoire » - besoin en logements sociaux par Zone d'Emploi 2018
	Grand Poitiers Communauté d'Agglomération	Traitement et analyse des données OPS sur le territoire 2017
	L'UNION SOCIALE POUR L'HABITAT	Recensement des engagements qualité des organismes 2016
	ANGERS LOIRE HABITAT	Enquête dans le cadre de l'audit de communication auprès des locataires 2016
	L'UNION SOCIALE POUR L'HABITAT DE Haute-Normandie	Calibrage des adresses quartier du havre avec RPLS 2015 2016
	L'UNION SOCIALE POUR L'HABITAT	Demande RPLS pour mission USH sur les Plans de prévention des risques (inondation, chimique) 2017
	L'UNION SOCIALE POUR L'HABITAT	Bilan de la sécurisation HLM 2017

	Identifier la "non-qualité" des interventions techniques en milieu occupé hors travaux programmés 2016
	Définitions des scénarios d'intervention sur parc de logements dans le cadre PNRU quartier prioritaire 2016
	Etat des lieux « engagements qualité » et repérage des situations de non-qualité en Ile de France 2016
	Etats des lieux et éléments pour une stratégie territoriale 2013
	Bilan et perspectives d'une décennie de fonctionnement des Conseils de Concertation locative et de leur incidence dans l'évolution de la place des locataires dans les process de décision (enquête CCL) pour l'USH 2014, 2018
	Mission d'appui à la mise en place du Plan de Gestion Locative de Batigère Nord-Est 2015
	Enquête emploi avenir auprès de bailleurs sociaux de l'USH PACA 2015
	Réalisation d'une enquête auprès des bailleurs sociaux hors Ile-de-France sur L'Accession Sociale dans les PRU 2014
	Diagnostic préalable réhabilitation 86 logements à Figari 2014
	Bilan relogement ORU centre-ville Saint-Priest 2012
	Diagnostic social sur le foyer de Travailleurs migrants de la Minière 2011
	Enquête rémunérations et effectifs auprès de bailleurs sociaux en région Midi-Pyrénées et PACA 2011
	Enquête sur les consommations d'énergie du Parc Social à chauffage collectif et leurs facteurs d'influence « Zoom thermique » 2010
	Mission d'ingénierie sociale Résidence de la Renardière à Roissy en Brie (77) 2010
	Simulation des montants APL pour les locataires de 2 résidences de coopérative de famille 2010
	Enquête préalable pour l'identification des besoins post travaux réhabilitation 2010
	Enquête Impayé des bailleurs sociaux en Ile de France 2010
	Enquête sur la fréquentation des espaces verts en Ile de France 2009

	Simulation de la capacité des ménages à acheter un logement au prix du marché 2008
	Etude du poids des charges locatives dans le parc locatif social en Ile-de-France 2007,2008
	Etude technique et sociale de la cité Délivrance 2008
	Collecte et compilation d'informations statistiques « Loi Scellier » 2011
	Enquête et traitement auprès de 8 bailleurs sur « l'accessibilité sociale des logements PLUS »
	Assistance à maîtrise d'ouvrage pour la participation des habitants à un schéma de développement 2007
	Exploitation du fichier des « mal logés » Préfecture de l'Ain 2006
	Enquête sur les emplois et effectifs de la région Rhône-Alpes 2004
Agence d'urbanisme (69)	Enquête loyer annuelle 2004 sur agglomération lyonnaise pour 800 enquêtes validées par OLAP et 1080 traitées 2005
	Saisie et traitement de questionnaires « Bilan du fonctionnement des conseils de concertation locative dans la gestion et l'amélioration du service », niveau national 2004, 2009, 2013
	Traitement fichiers Règlement départemental d'attribution et Fichier Numéro Unique du département du Puy-de-Dôme 2003
SONACOTRA	Etude de peuplement sur les foyers de la SONACOTRA – Dijon région Est 2002
	Enquête SRU - mission d'assistance à la DDT du Rhône pour la réalisation du répertoire des logements locatifs sociaux dans le cadre de la loi relative à la Solidarité et au Renouvellement Urbains De 2001, jusqu'à 2010
	Enquête Parc Locatif Social - DRE (Rhône-Alpes) au 1/1/1999 et au 1/1/2000. Réalisation de l'enquête au 1/1/2001 2001
CREPAH (20)	Enquête sur les attentes des étudiants en matière de logement – Corte (Corse) 1999
Interface Transport/SMTc (31)	Enquête transport dans le cadre de l'élaboration du PDU de Toulouse (31) 1999
CREPAH/OPD HLM de l'Ardèche	Enquête auprès du personnel de l'OPD HLM de l'Ardèche dans le cadre de la mise en place des 35 heures 1999
CREPAH/Halpadès (74)	Enquête auprès des habitants sur le service rendu par le bailleur 1999
CREPAH/Communauté Urbaine de Lyon/DDE 69	Parc HLM de Vaulx-en-Velin (69) 1998

<i>CREPAH/ARRA HLM</i>	Les loyers à L'Isle-d'Abeau (38) 1998
<i>CREPAH/Conseil Régional Rhône-Alpes</i>	Prime à l'accession sociale en région Rhône-Alpes (1996, 1997, 1998) 1998
<i>CREPAH/DRE Rhône-Alpes</i>	La demande de logement des jeunes dans l'observatoire régional de l'habitat Rhône-Alpes 1997
<i>CREPAH/Communauté Urbaine de Lyon (69)</i>	Profil sociodémographique et itinéraires résidentiels des ménages dans les PLA neufs 1997
<i>CREPAH/OPAC de l'Ain</i>	Etude des Etats Lieux du Parc de l'OPAC de l'Ain à Rillieux-la-Pape (69) 1997
<i>CREPAH/OPAC du Rhône</i>	Définition clientèle PLI pour l'OPAC du Rhône à Vaulx-en-Velin (69) 1996
<i>CREPAH/ABSCISE (38),</i>	Vacance à L'Isle-d'Abeau (38) 1996
<i>CREPAH/GERU</i>	Plan d'urgence en Rhône-Alpes 1996
<i>CREPAH/Conseil général du Rhône</i>	Bilan ASLL du département du Rhône 1996
<i>OPAC du Rhône/Ville de Bron (69)</i>	Comparaison des données sociodémographiques de la population de 6 immeubles du quartier de Bron Parilly (69) (plus de 1200 ménages)